

# Bilag 3: Sådan placerer din sundhedsklynge sig

Overlappet mellem psykiatrien og de sociale indsatser



Indenrigs- og  
Sundhedsministeriets

**BENCHMARKINGENHED**

Publikationen kan hentes på hjemmesiden for  
Indenrigs- og Sundhedsministeriets Benchmarkingenhed:  
[www.benchmark.dk](http://www.benchmark.dk)

Henvendelse om publikationen kan ske til kontaktpersonen  
på analysen, som fremgår af hjemmesiden.

## Indhold

|   |    |
|---|----|
| Læsevejledning .....                      | 3  |
| Bornholm (Hovedstaden) .....              | 4  |
| Fynsklyngen (Syddanmark) .....            | 5  |
| Gødstrupklyngen (Midtjylland) .....       | 6  |
| Horsensklyngen (Midtjylland).....         | 7  |
| Klynge Byen (Hovedstaden) .....           | 8  |
| Klynge Midt (Hovedstaden) .....           | 9  |
| Klynge Midt (Nordjylland).....            | 10 |
| Klynge Nord (Hovedstaden) .....           | 11 |
| Klynge Nord (Nordjylland).....            | 12 |
| Klynge Syd (Hovedstaden).....             | 13 |
| Klynge Syd (Nordjylland).....             | 14 |
| Klynge Vest (Nordjylland) .....           | 15 |
| Klyngen Holbæk (Sjælland).....            | 16 |
| Klyngen Nykøbing F. (Sjælland) .....      | 17 |
| Klyngen Næstved/Slagelse (Sjælland) ..... | 18 |
| Klyngen Roskilde/Køge (Sjælland) .....    | 19 |
| Lillebæltklyngen (Syddanmark).....        | 20 |
| Midtklyngen (Midtjylland) .....           | 21 |
| Randersklyngen (Midtjylland) .....        | 22 |
| Sydvestjysk klynge (Syddanmark).....      | 23 |
| Sønderjysk klynge (Syddanmark) .....      | 24 |
| Århusklynge (Midtjylland) .....           | 25 |

## Læsevejledning

I dette bilag præsenteres fem figurer for hver enkelt sundhedsklynge. Generelt er tallene i bilaget afgrænset på samme måde som i analysen. I bilag 7: Metode er afgrænsninger og definitioner beskrevet. Bemærk at akserne på de forskellige figurer kan variere mellem sundhedsklyngerne. Tallene bag de fem figurer i dette bilag kan findes på tabelform på sundhedsklyngeniveau i bilag 6: Sundhedsklyngespecifikke nøgletal.

### **Figur 1: Andelen af voksne i psykiatrien, der modtager kommunale sociale indsatser, 2020-2022**

I figur 1 vises andelen af voksne i kontakt med psykiatrien, der modtager kommunale sociale indsatser i årene 2020-2022. Andelen vises for voksne i psykiatrien generelt, samt for udvalgte diagnosegrupper. Afgrænsningen af de enkelte diagnosegrupper kan findes i bilag 7 - Metode. Der vises opgørelser for diagnoserne psykiske udviklingsforstyrrelser mv., skizofreni mv., personlighedsforstyrrelser mv., psykoaktive stoffer mv. (misbrug), affektive sindslidelser mv. og angst mv.

### **Figur 2: Andelen af voksne med sociale indsatser, der er i kontakt med psykiatrien, 2020-2022**

I figur 2 vises andelen af voksne, der modtager kommunale sociale indsatser, der er i kontakt med psykiatrien i 2020-2022. Andelen vises for voksne med sociale indsatser generelt, samt for udvalgte indsatsgrupper. Indsatserne følger hierarkiet i den socialpsykiatriske trappe beskrevet i kapitel 5 i hovedrapporten. Der vises andele for indsatsgrupperne socialpædagogisk støtte i eget hjem, midlertidigt og længerevarende botilbud. For nogle indsatsgrupper, kan der være en manglende søjle for enkelte sundhedsklynger. Det skyldes, at det af diskretionshensyn ikke er muligt at opgøre andelen for denne sociale indsats.

### **Figur 3: Antal i overlapsgruppen pr. 1.000 voksne, 2020-2022**

I figur 3 vises antallet af voksne, der både modtager sociale indsatser og er i kontakt med psykiatrien (overlapsgruppen), pr. 1.000 voksne i sundhedsklyngen. I figuren viser vi antallet i overlapsgruppen pr. 1.000 voksne i sundhedsklyngen, regionen og på landsplan.

### **Figur 4: Personer i overlapsgruppen fordelt i forhold til diagnoser i psykiatrien, 2020-2022**

I figur 4 vises hvilke diagnoser personer, der både er i kontakt med psykiatrien og modtager sociale indsatser (overlapsgruppen), blev behandlet for i psykiatrien. Andelene kan summere til mere end 100 pct., da flere har været i behandling for mere end én diagnose. Vi viser opgørelser for diagnoserne skizofreni mv., angst mv., affektive sindslidelser mv., personlighedsforstyrrelser mv., psykoaktive stoffer mv. (misbrug) og mental retardering.

### **Figur 5: Personer i overlapsgruppen fordelt i forhold til sociale indsatser, 2020-2022**

Figur 5 viser hvilke sociale indsatser personer, der både er i kontakt med psykiatrien, samt modtager sociale indsatser (overlapsgruppen), modtog i 2020-2022. Der vises opgørelser for indsatserne socialpædagogisk støtte i eget hjem, midlertidigt og længerevarende botilbud.

# Bornholm (Hovedstaden)

Figur 1

Andelen af voksne i psykiatrien, der modtager sociale indsatser, 2020-2022

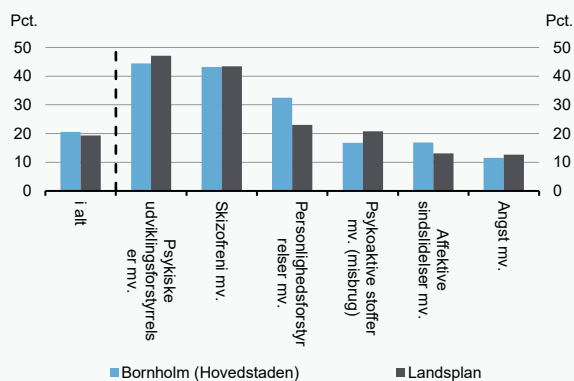

Figur 2

Andelen af voksne med sociale indsatser, der er i kontakt med psykiatrien, 2020-2022

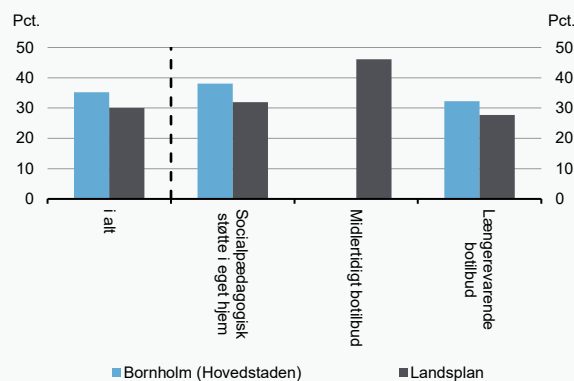

Kilde: Danmarks Statistik, Sundhedsanalyse og egne beregninger

Figur 3

Antal i overlapsgruppen pr. 1.000 voksne, 2020-2022

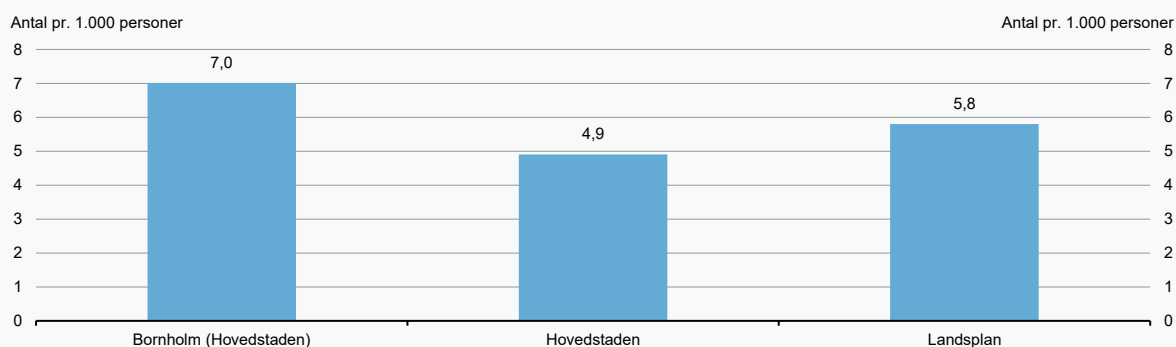

Kilde: Danmarks Statistik, Sundhedsdatastyrelsen og egne beregninger

Figur 4

Personer i overlapsgruppen fordelt i forhold til diagnoser i psykiatrien, 2020-2022

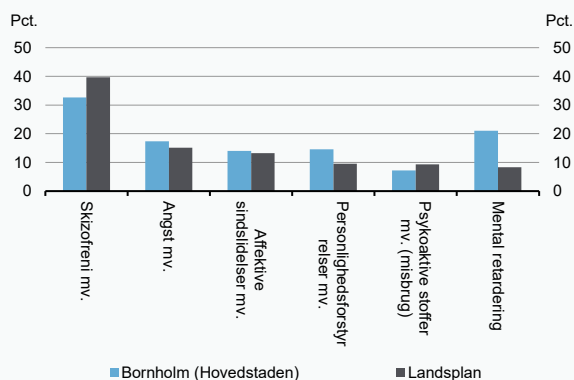

Figur 5

Personer i overlapsgruppen fordelt i forhold til sociale indsatser, 2020-2022

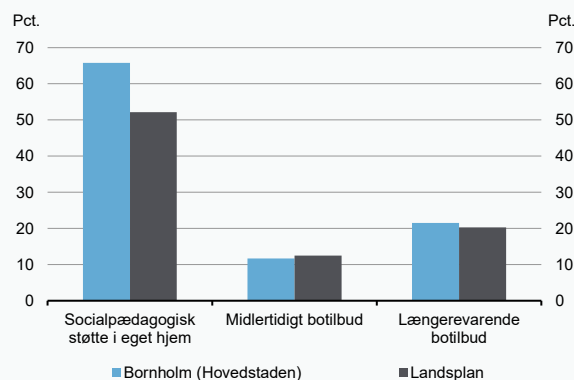

Anm.: Andelen i figur 4 kan summere til mere end 100 pct. Det skyldes, at omkring hver femte i overlapsgruppen har kontakt med psykiatrien med mere end 1 diagnose i et aktivitetsår.

Kilde: Danmarks Statistik, Sundhedsdatastyrelsen og egne beregninger.

# Fynsklyngen (Syddanmark)

Figur 1

Andelen af voksne i psykiatrien, der modtager sociale indsatser, 2020-2022

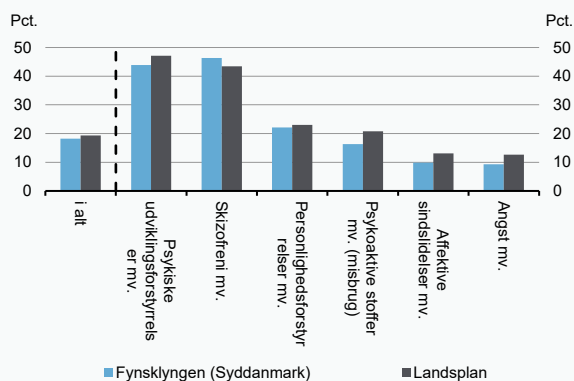

Figur 2

Andelen af voksne med sociale indsatser, der er i kontakt med psykiatrien, 2020-2022

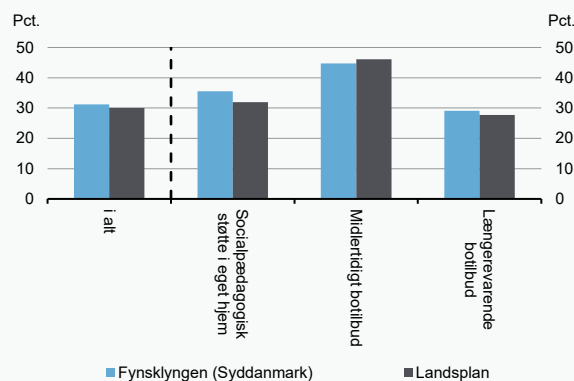

Kilde: Danmarks Statistik, Sundhedsanalyse og egne beregninger

Figur 3

Antal i overlapsgruppen pr. 1.000 voksne, 2020-2022

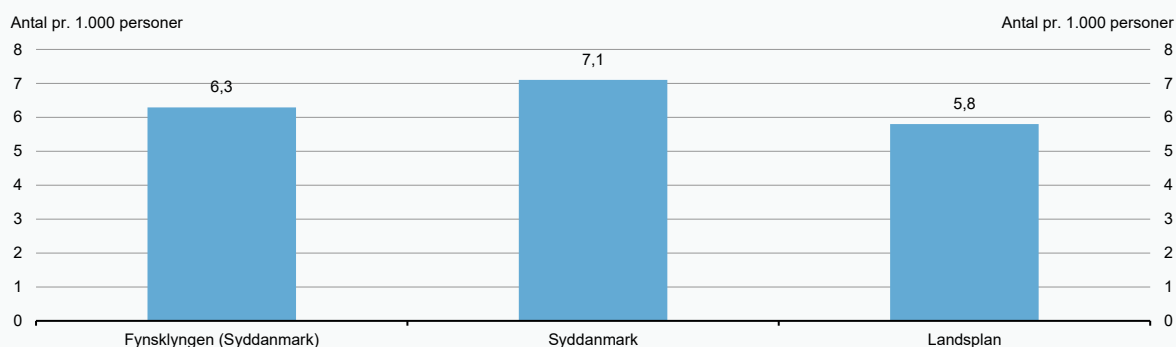

Kilde: Danmarks Statistik, Sundhedsdatastyrelsen og egne beregninger

Figur 4

Personer i overlapsgruppen fordelt i forhold til diagnoser i psykiatrien, 2020-2022

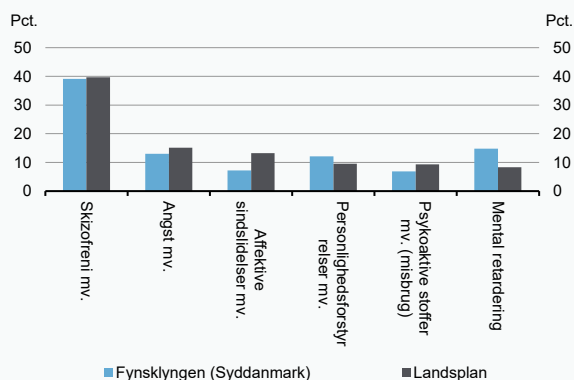

Figur 5

Personer i overlapsgruppen fordelt i forhold til sociale indsatser, 2020-2022

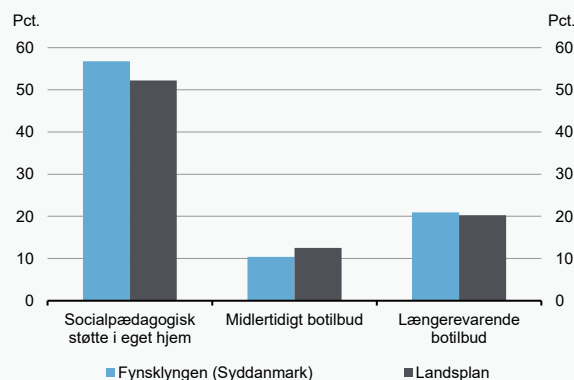

Anm.: Andelen i figur 4 kan summere til mere end 100 pct. Det skyldes, at omkring hver femte i overlapsgruppen har kontakt med psykiatrien med mere end 1 diagnose i et aktivitetsår.

Kilde: Danmarks Statistik, Sundhedsdatastyrelsen og egne beregninger.

# Gødstrupklyngen (Midtjylland)

Figur 1

Andelen af voksne i psykiatrien, der modtager sociale indsatser, 2020-2022

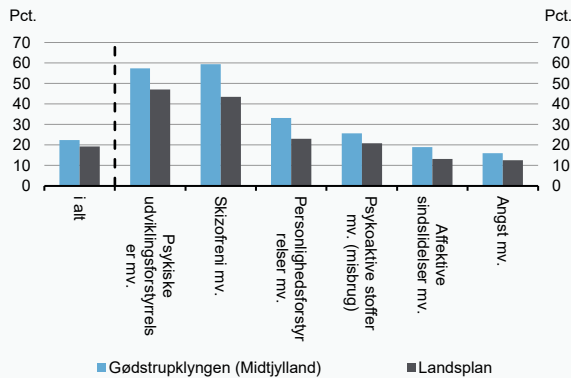

Figur 2

Andelen af voksne med sociale indsatser, der er i kontakt med psykiatrien, 2020-2022

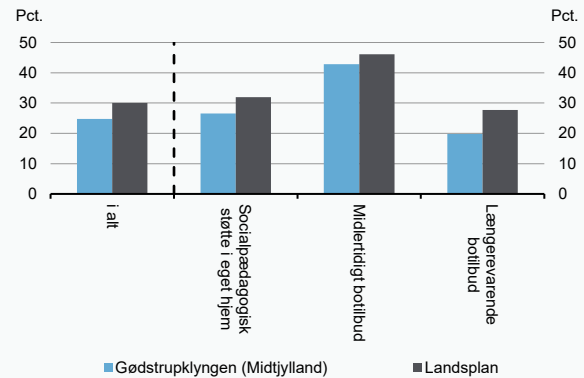

Kilde: Danmarks Statistik, Sundhedsanalyse og egne beregninger

Figur 3

Antal i overlapsgruppen pr. 1.000 voksne, 2020-2022

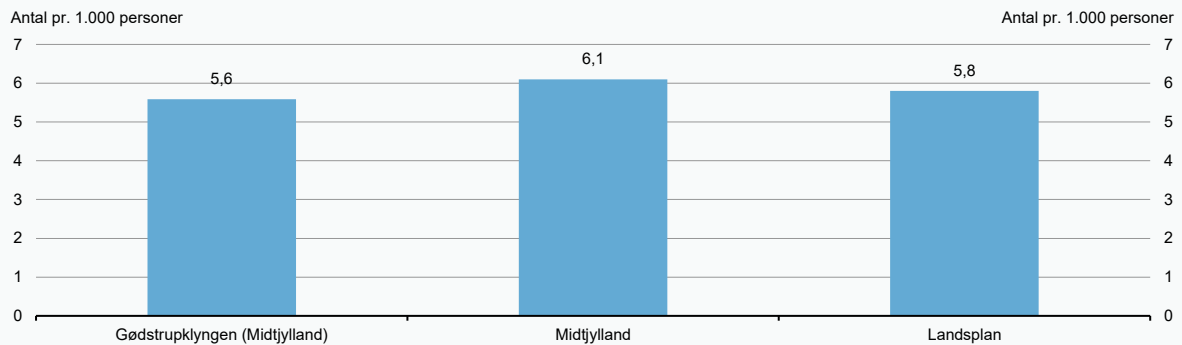

Kilde: Danmarks Statistik, Sundhedsdatastyrelsen og egne beregninger

Figur 4

Personer i overlapsgruppen fordelt i forhold til diagnoser i psykiatrien, 2020-2022

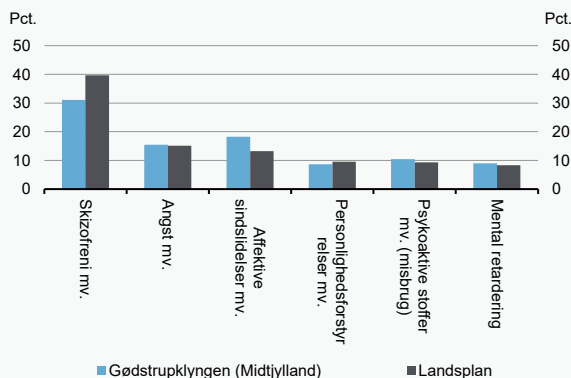

Figur 5

Personer i overlapsgruppen fordelt i forhold til sociale indsatser, 2020-2022

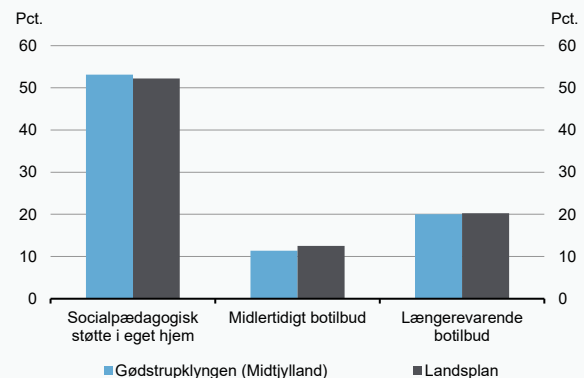

Anm.: Andelen i figur 4 kan summere til mere end 100 pct. Det skyldes, at omkring hver femte i overlapsgruppen har kontakt med psykiatrien med mere end 1 diagnose i et aktivitetsår.

Kilde: Danmarks Statistik, Sundhedsdatastyrelsen og egne beregninger.

# Horsensklyngen (Midtjylland)

Figur 1

Andelen af voksne i psykiatrien, der modtager sociale indsatser, 2020-2022

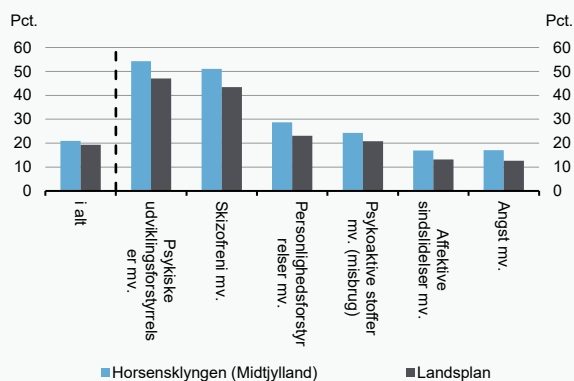

Figur 2

Andelen af voksne med sociale indsatser, der er i kontakt med psykiatrien, 2020-2022

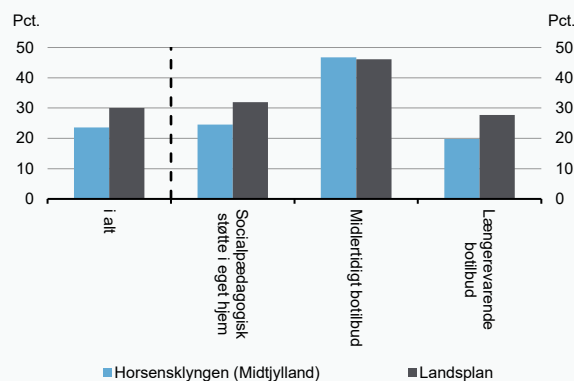

Kilde: Danmarks Statistik, Sundhedsanalyse og egne beregninger

Figur 3

Antal i overlapsgruppen pr. 1.000 voksne, 2020-2022

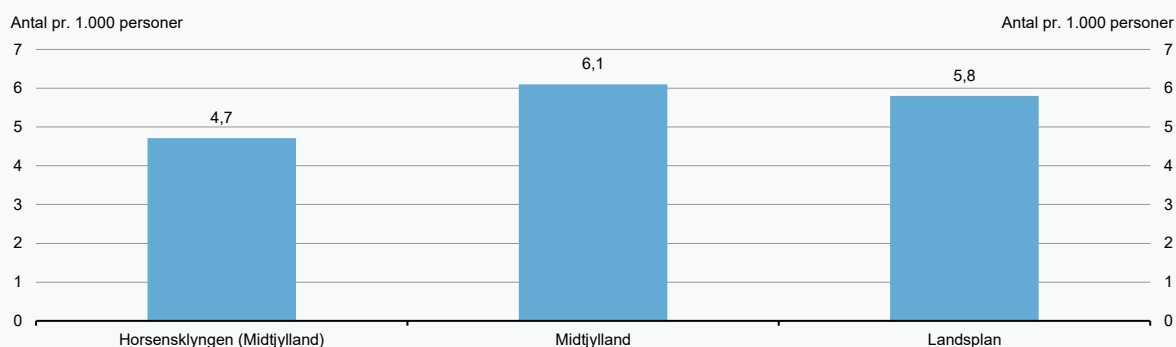

Kilde: Danmarks Statistik, Sundhedsdatastyrelsen og egne beregninger

Figur 4

Personer i overlapsgruppen fordelt i forhold til diagnoser i psykiatrien, 2020-2022

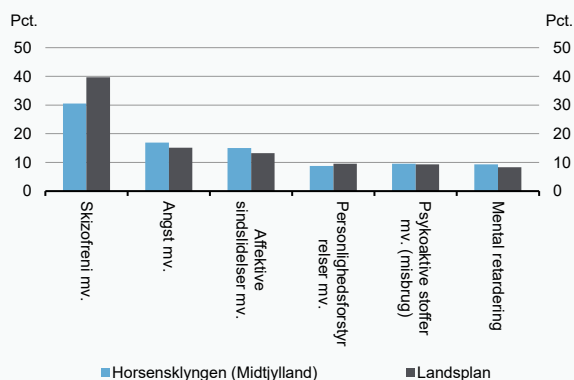

Figur 5

Personer i overlapsgruppen fordelt i forhold til sociale indsatser, 2020-2022

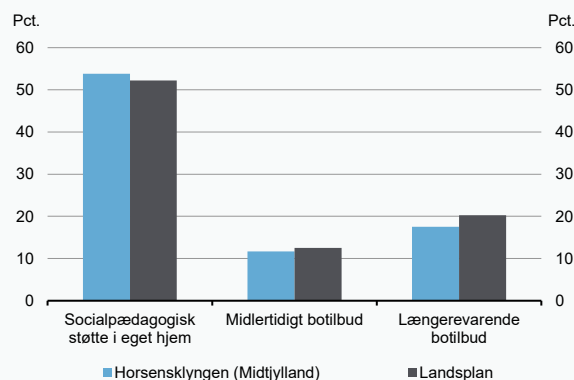

Anm.: Andelen i figur 4 kan summere til mere end 100 pct. Det skyldes, at omkring hver femte i overlapsgruppen har kontakt med psykiatrien med mere end 1 diagnose i et aktivitetsår.

Kilde: Danmarks Statistik, Sundhedsdatastyrelsen og egne beregninger.



# Klynge Byen (Hovedstaden)

Figur 1

Andelen af voksne i psykiatrien, der modtager sociale indsatser, 2020-2022

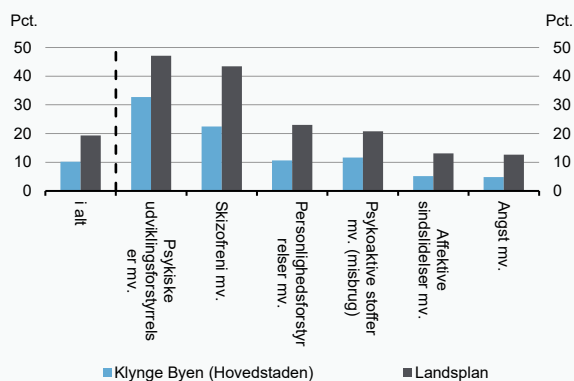

Figur 2

Andelen af voksne med sociale indsatser, der er i kontakt med psykiatrien, 2020-2022

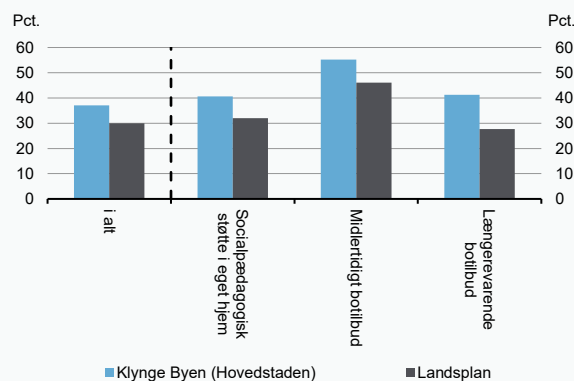

Kilde: Danmarks Statistik, Sundhedsanalyse og egne beregninger

Figur 3

Antal i overlapsgruppen pr. 1.000 voksne, 2020-2022

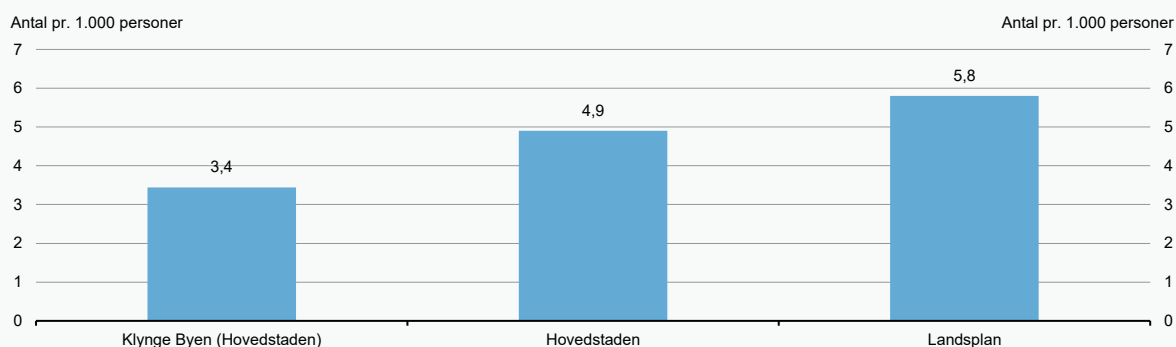

Kilde: Danmarks Statistik, Sundhedsdatastyrelsen og egne beregninger

Figur 4

Personer i overlapsgruppen fordelt i forhold til diagnoser i psykiatrien, 2020-2022

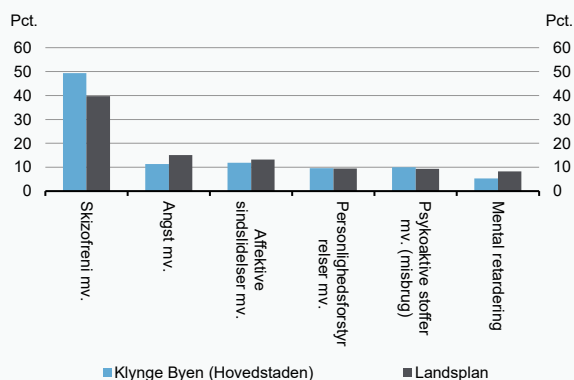

Figur 5

Personer i overlapsgruppen fordelt i forhold til sociale indsatser, 2020-2022

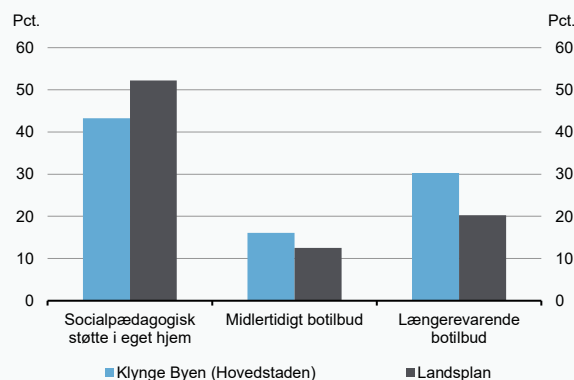

Anm.: Andelen i figur 4 kan summere til mere end 100 pct. Det skyldes, at omkring hver femte i overlapsgruppen har kontakt med psykiatrien med mere end 1 diagnose i et aktivitetsår.

Kilde: Danmarks Statistik, Sundhedsdatastyrelsen og egne beregninger.

# Klynge Midt (Hovedstaden)

Figur 1

Andelen af voksne i psykiatrien, der modtager sociale indsatser, 2020-2022

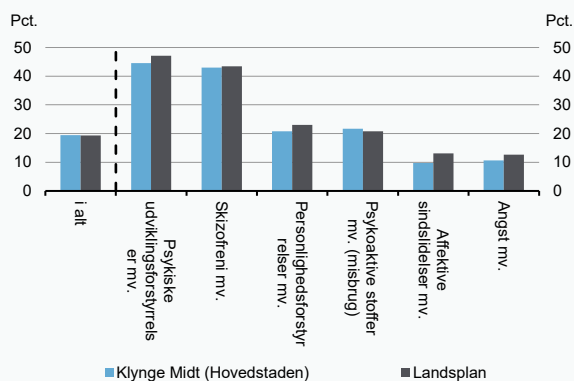

Figur 2

Andelen af voksne med sociale indsatser, der er i kontakt med psykiatrien, 2020-2022

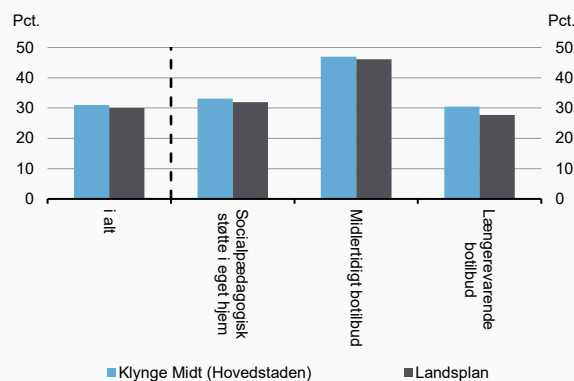

Kilde: Danmarks Statistik, Sundhedsanalyse og egne beregninger

Figur 3

Antal i overlapsgruppen pr. 1.000 voksne, 2020-2022

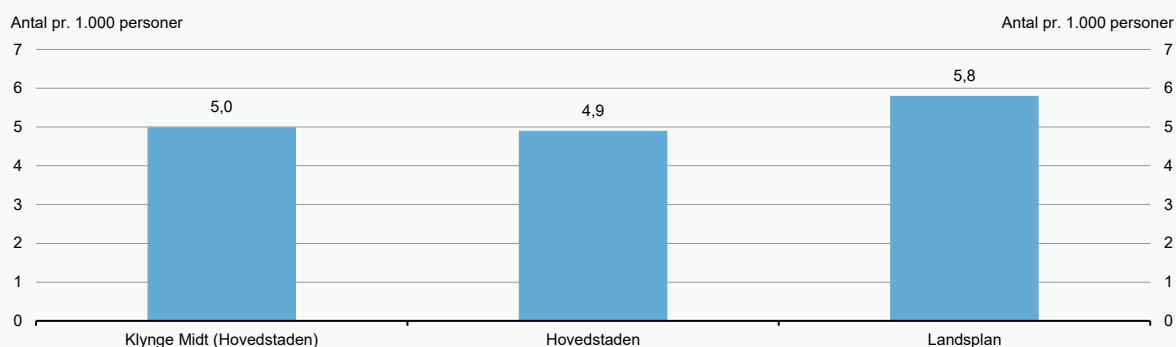

Kilde: Danmarks Statistik, Sundhedsdatastyrelsen og egne beregninger

Figur 4

Personer i overlapsgruppen fordelt i forhold til diagnoser i psykiatrien, 2020-2022

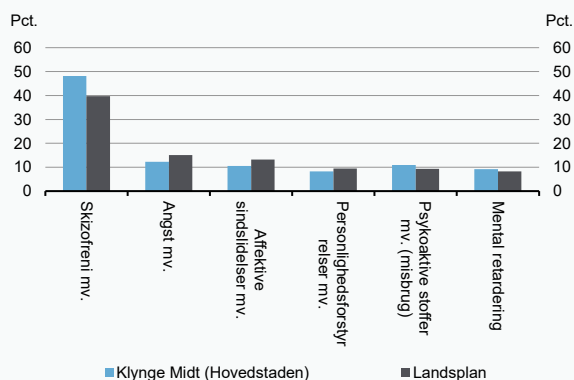

Figur 5

Personer i overlapsgruppen fordelt i forhold til sociale indsatser, 2020-2022

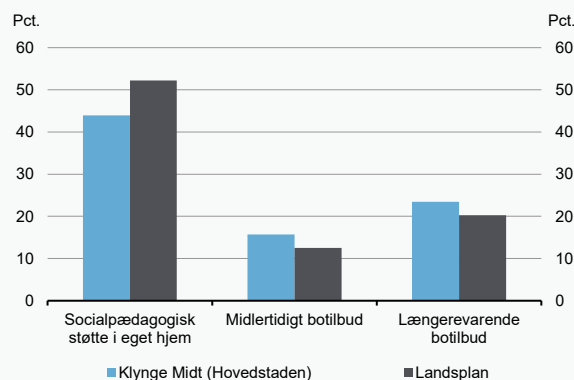

Anm.: Andelen i figur 4 kan summere til mere end 100 pct. Det skyldes, at omkring hver femte i overlapsgruppen har kontakt med psykiatrien med mere end 1 diagnose i et aktivitetsår.

Kilde: Danmarks Statistik, Sundhedsdatastyrelsen og egne beregninger.

# Klynge Midt (Nordjylland)

Figur 1

Andelen af voksne i psykiatrien, der modtager sociale indsatser, 2020-2022

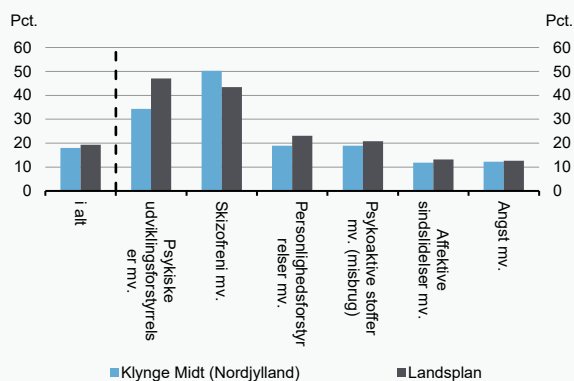

Figur 2

Andelen af voksne med sociale indsatser, der er i kontakt med psykiatrien, 2020-2022

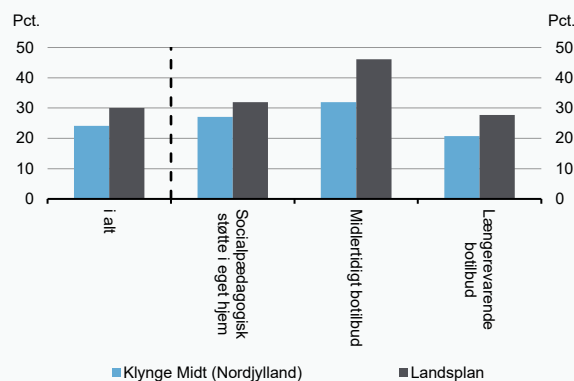

Kilde: Danmarks Statistik, Sundhedsanalyse og egne beregninger

Figur 3

Antal i overlapsgruppen pr. 1.000 voksne, 2020-2022

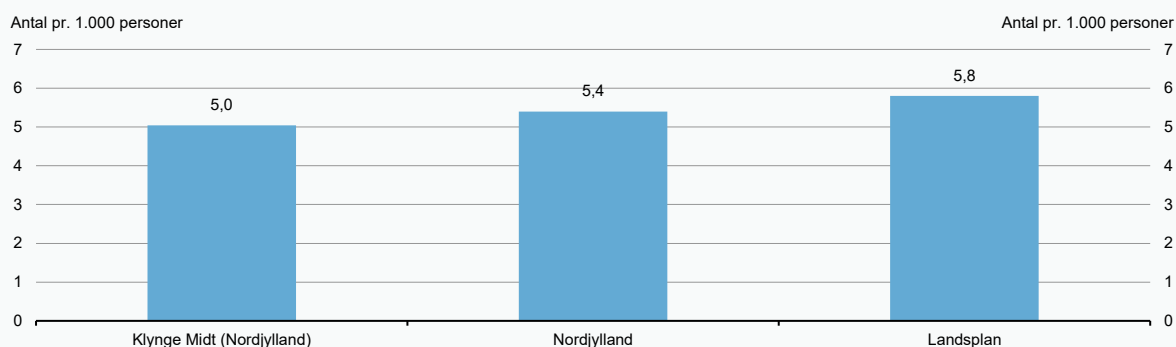

Kilde: Danmarks Statistik, Sundhedsdatastyrelsen og egne beregninger

Figur 4

Personer i overlapsgruppen fordelt i forhold til diagnoser i psykiatrien, 2020-2022

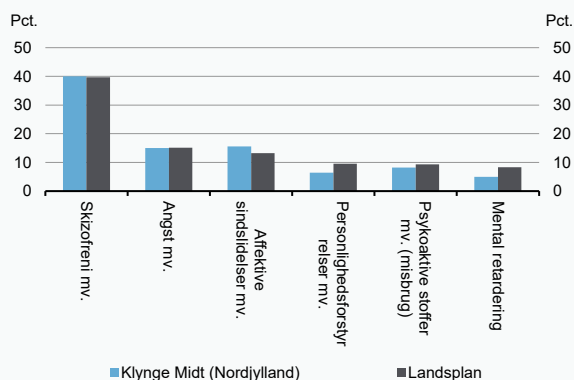

Figur 5

Personer i overlapsgruppen fordelt i forhold til sociale indsatser, 2020-2022

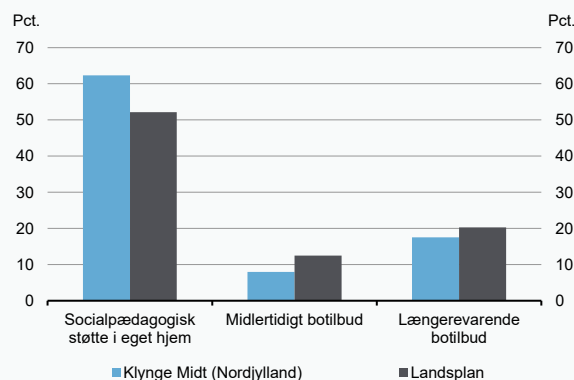

Anm.: Andelen i figur 4 kan summere til mere end 100 pct. Det skyldes, at omkring hver femte i overlapsgruppen har kontakt med psykiatrien med mere end 1 diagnose i et aktivitetsår.

Kilde: Danmarks Statistik, Sundhedsdatastyrelsen og egne beregninger.

# Klynge Nord (Hovedstaden)

Figur 1

Andelen af voksne i psykiatrien, der modtager sociale indsatser, 2020-2022

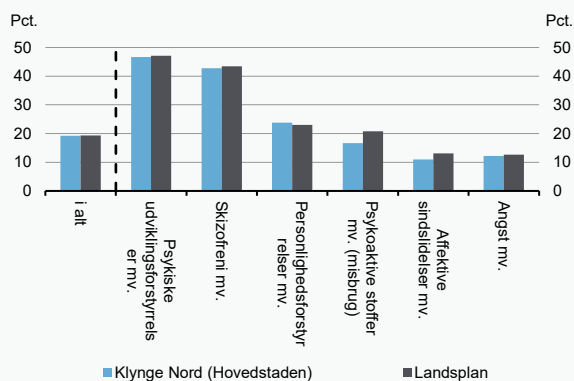

Figur 2

Andelen af voksne med sociale indsatser, der er i kontakt med psykiatrien, 2020-2022

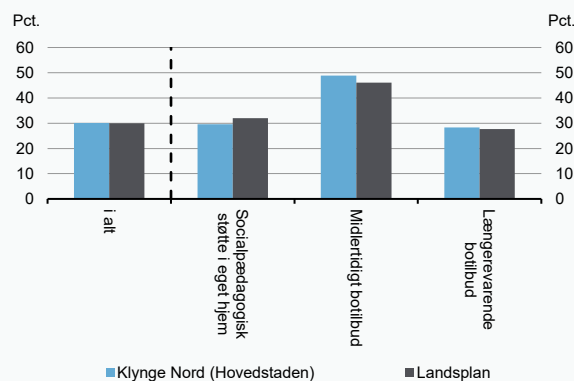

Kilde: Danmarks Statistik, Sundhedsanalyse og egne beregninger

Figur 3

Antal i overlapsgruppen pr. 1.000 voksne, 2020-2022

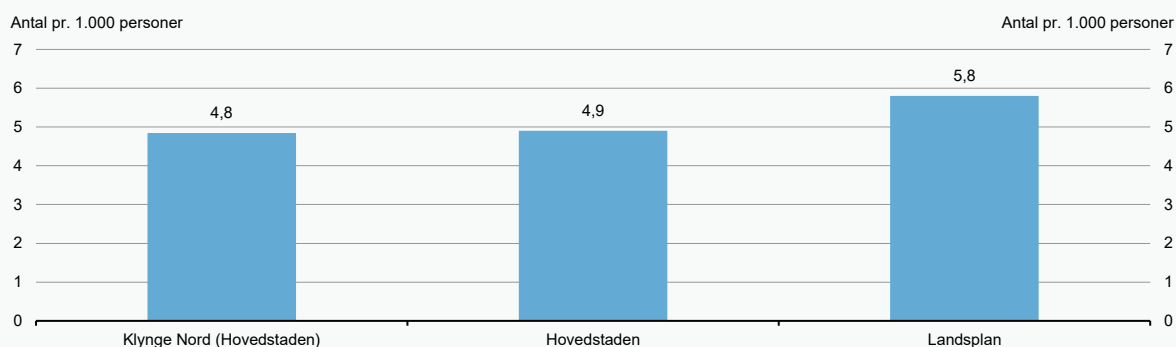

Kilde: Danmarks Statistik, Sundhedsdatastyrelsen og egne beregninger

Figur 4

Personer i overlapsgruppen fordelt i forhold til diagnoser i psykiatrien, 2020-2022

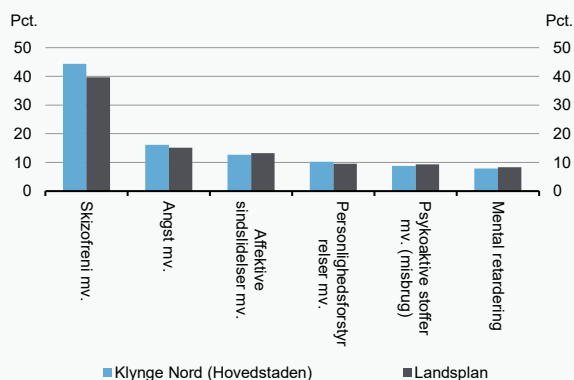

Figur 5

Personer i overlapsgruppen fordelt i forhold til sociale indsatser, 2020-2022

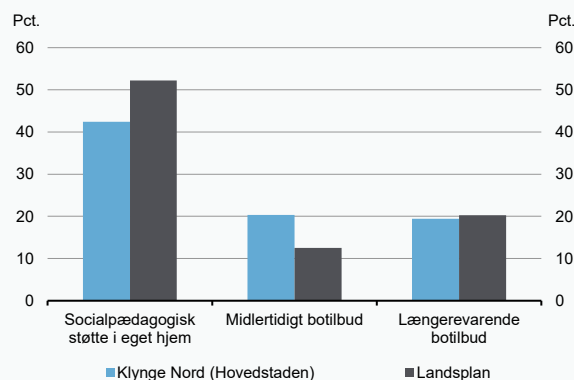

Anm.: Andelen i figur 4 kan summere til mere end 100 pct. Det skyldes, at omkring hver femte i overlapsgruppen har kontakt med psykiatrien med mere end 1 diagnose i et aktivitetsår.

Kilde: Danmarks Statistik, Sundhedsdatastyrelsen og egne beregninger.

# Klynge Nord (Nordjylland)

Figur 1

Andelen af voksne i psykiatrien, der modtager sociale indsatser, 2020-2022

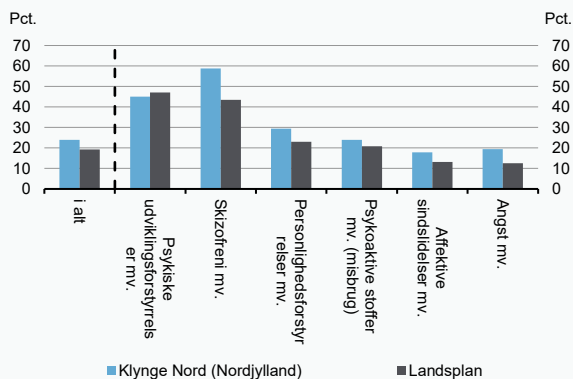

Figur 2

Andelen af voksne med sociale indsatser, der er i kontakt med psykiatrien, 2020-2022

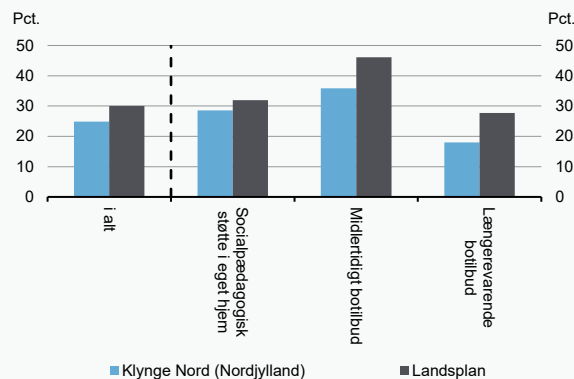

Kilde: Danmarks Statistik, Sundhedsanalyse og egne beregninger

Figur 3

Antal i overlapsgruppen pr. 1.000 voksne, 2020-2022

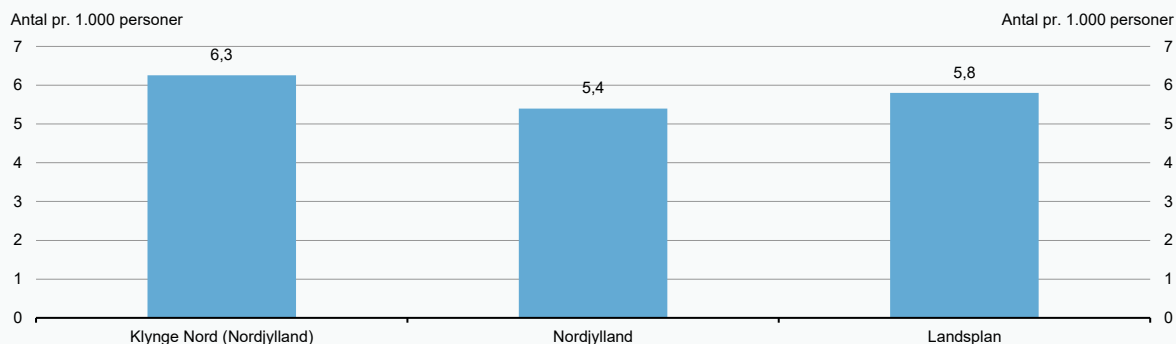

Kilde: Danmarks Statistik, Sundhedsdatastyrelsen og egne beregninger

Figur 4

Personer i overlapsgruppen fordelt i forhold til diagnoser i psykiatrien, 2020-2022

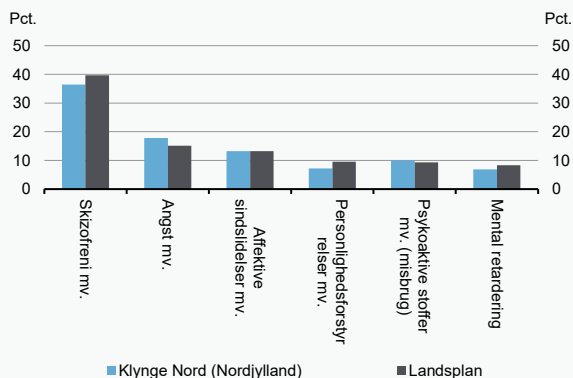

Figur 5

Personer i overlapsgruppen fordelt i forhold til sociale indsatser, 2020-2022

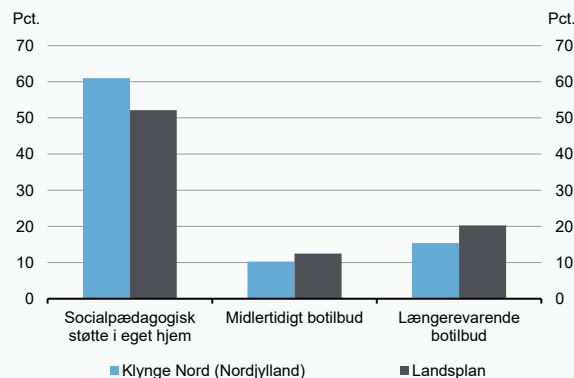

Anm.: Andelen i figur 4 kan summere til mere end 100 pct. Det skyldes, at omkring hver femte i overlapsgruppen har kontakt med psykiatrien med mere end 1 diagnose i et aktivitetsår.

Kilde: Danmarks Statistik, Sundhedsdatastyrelsen og egne beregninger.

# Klynge Syd (Hovedstaden)

Figur 1

Andelen af voksne i psykiatrien, der modtager sociale indsatser, 2020-2022

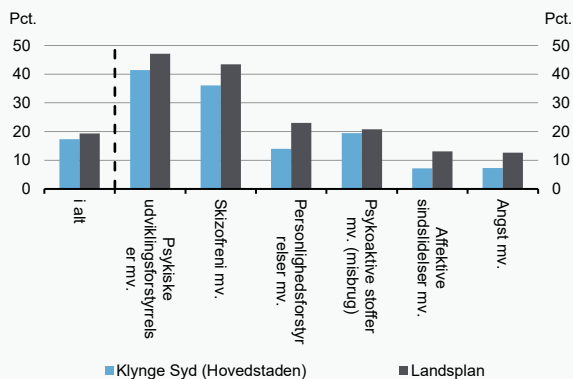

Figur 2

Andelen af voksne med sociale indsatser, der er i kontakt med psykiatrien, 2020-2022

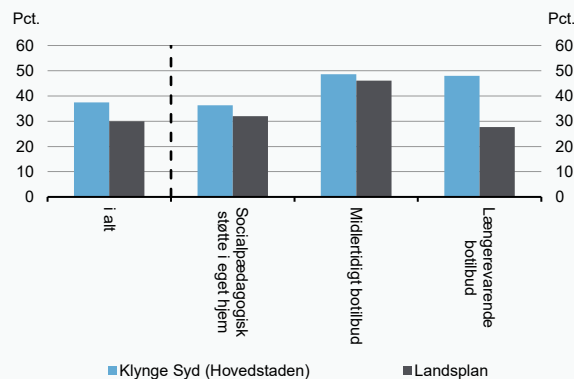

Kilde: Danmarks Statistik, Sundhedsanalyse og egne beregninger

Figur 3

Antal i overlapsgruppen pr. 1.000 voksne, 2020-2022

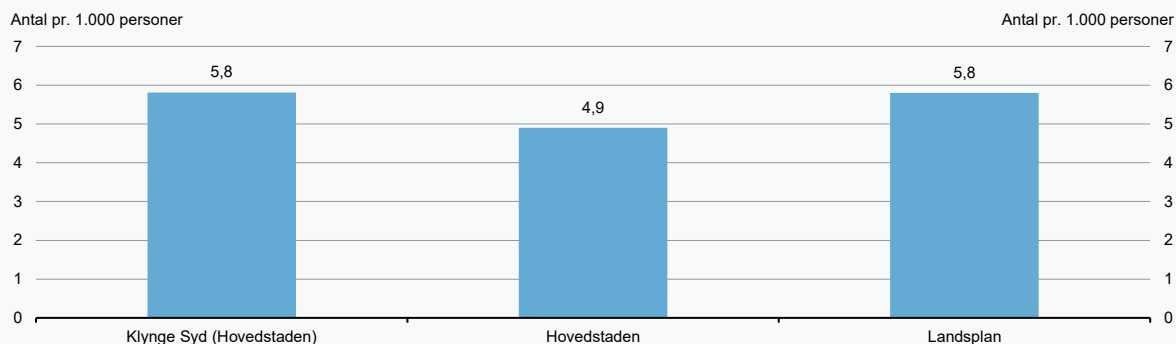

Kilde: Danmarks Statistik, Sundhedsdatastyrelsen og egne beregninger

Figur 4

Personer i overlapsgruppen fordelt i forhold til diagnoser i psykiatrien, 2020-2022

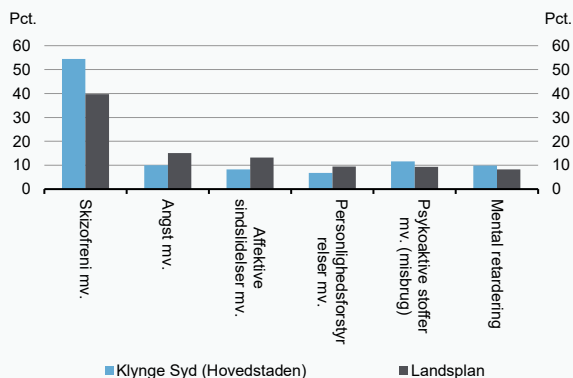

Figur 5

Personer i overlapsgruppen fordelt i forhold til sociale indsatser, 2020-2022

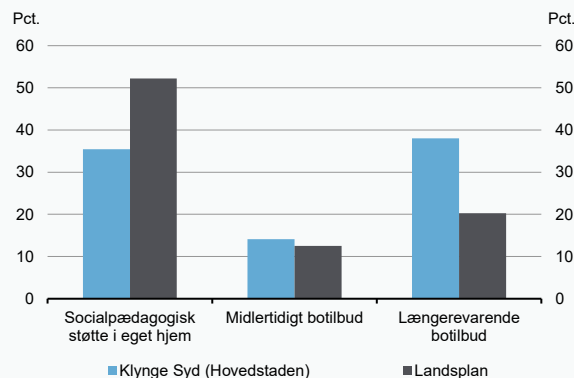

Anm.: Andelen i figur 4 kan summere til mere end 100 pct. Det skyldes, at omkring hver femte i overlapsgruppen har kontakt med psykiatrien med mere end 1 diagnose i et aktivitetsår.

Kilde: Danmarks Statistik, Sundhedsdatastyrelsen og egne beregninger.

# Klynge Syd (Nordjylland)

Figur 1

Andelen af voksne i psykiatrien, der modtager sociale indsatser, 2020-2022

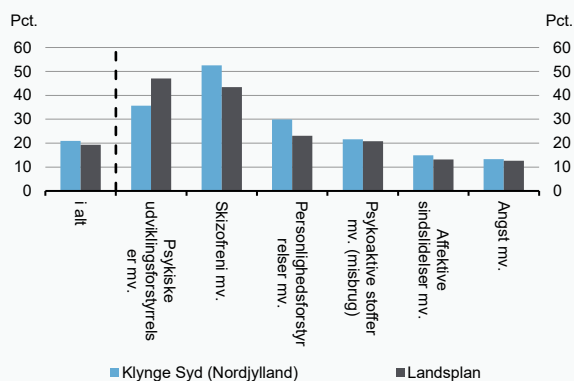

Figur 2

Andelen af voksne med sociale indsatser, der er i kontakt med psykiatrien, 2020-2022

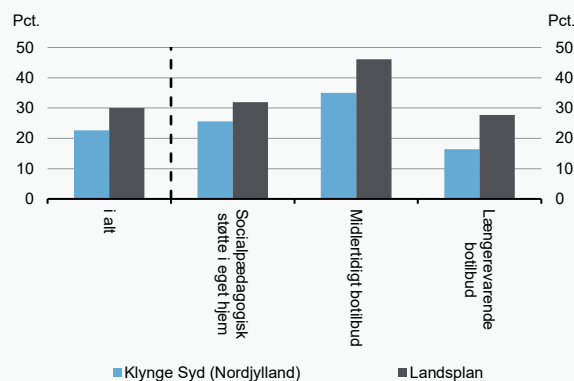

Kilde: Danmarks Statistik, Sundhedsanalyse og egne beregninger

Figur 3

Antal i overlapsgruppen pr. 1.000 voksne, 2020-2022

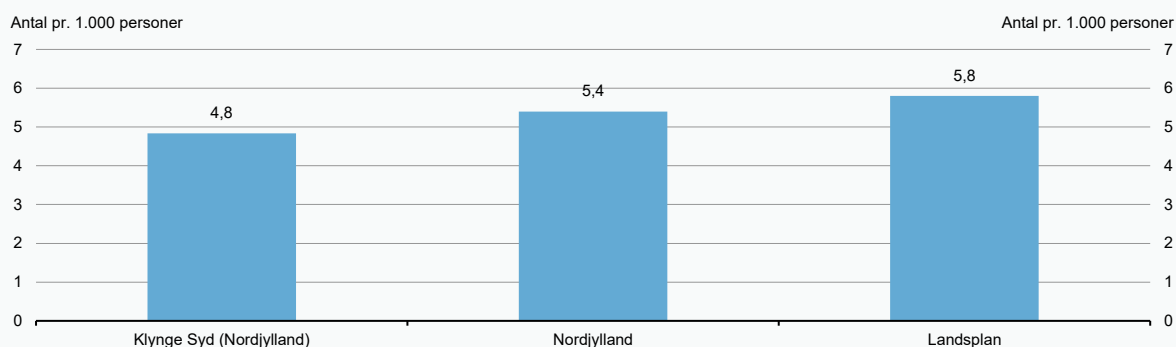

Kilde: Danmarks Statistik, Sundhedsdatastyrelsen og egne beregninger

Figur 4

Personer i overlapsgruppen fordelt i forhold til diagnoser i psykiatrien, 2020-2022

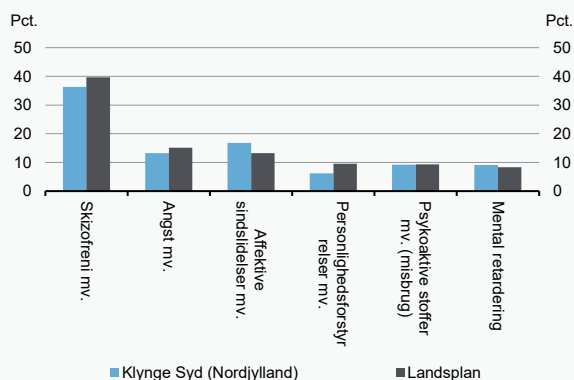

Figur 5

Personer i overlapsgruppen fordelt i forhold til sociale indsatser, 2020-2022

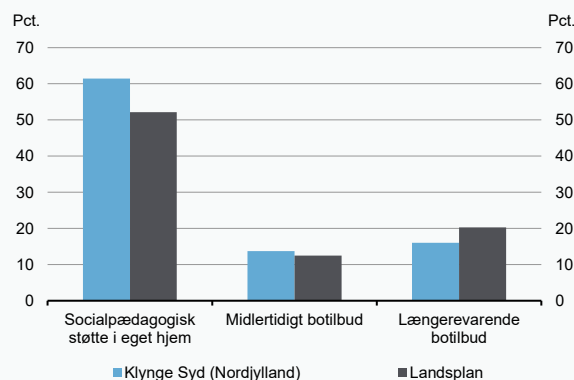

Anm.: Andelen i figur 4 kan summere til mere end 100 pct. Det skyldes, at omkring hver femte i overlapsgruppen har kontakt med psykiatrien med mere end 1 diagnose i et aktivitetsår.

Kilde: Danmarks Statistik, Sundhedsdatastyrelsen og egne beregninger.

# Klynge Vest (Nordjylland)

Figur 1

Andelen af voksne i psykiatrien, der modtager sociale indsatser, 2020-2022

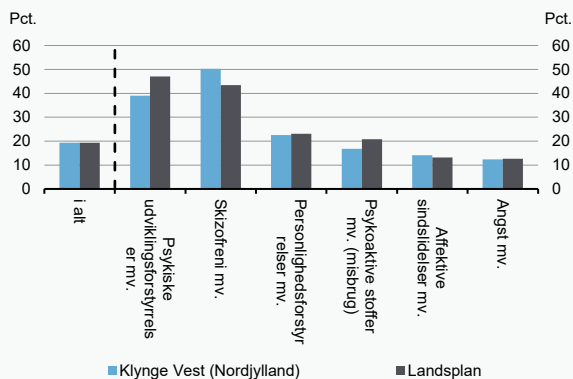

Figur 2

Andelen af voksne med sociale indsatser, der er i kontakt med psykiatrien, 2020-2022

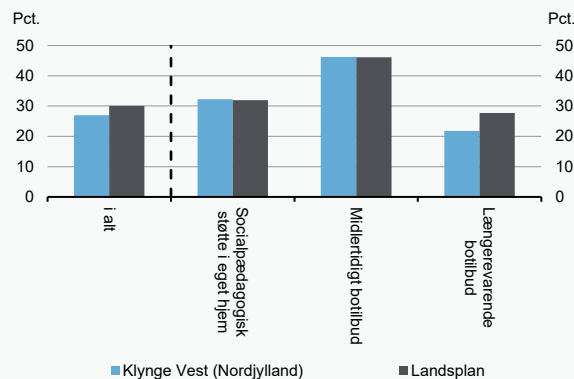

Kilde: Danmarks Statistik, Sundhedsanalyse og egne beregninger

Figur 3

Antal i overlapsgruppen pr. 1.000 voksne, 2020-2022

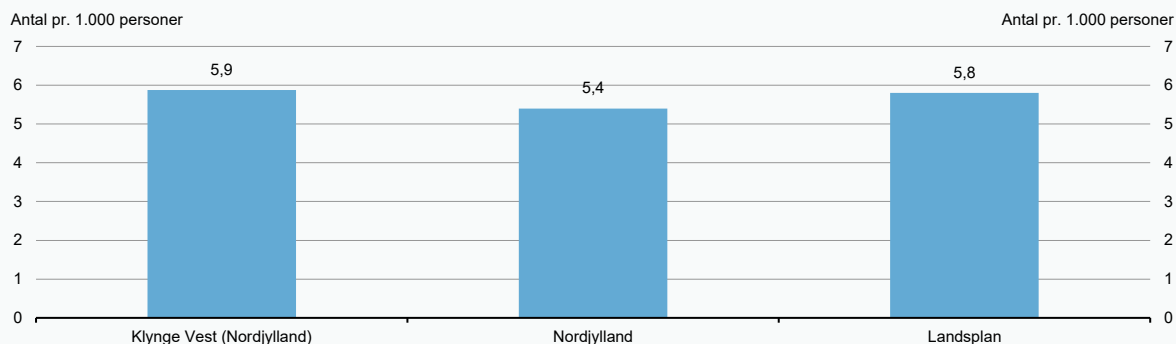

Kilde: Danmarks Statistik, Sundhedsdatastyrelsen og egne beregninger

Figur 4

Personer i overlapsgruppen fordelt i forhold til diagnoser i psykiatrien, 2020-2022

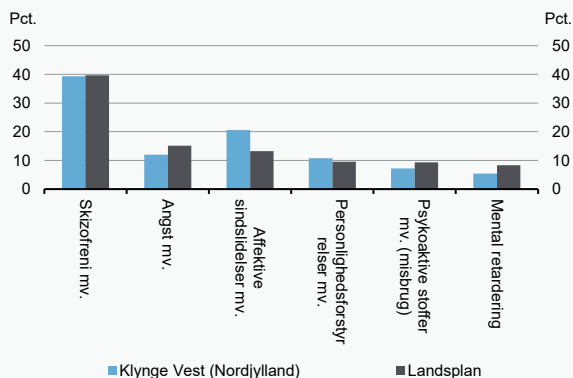

Figur 5

Personer i overlapsgruppen fordelt i forhold til sociale indsatser, 2020-2022

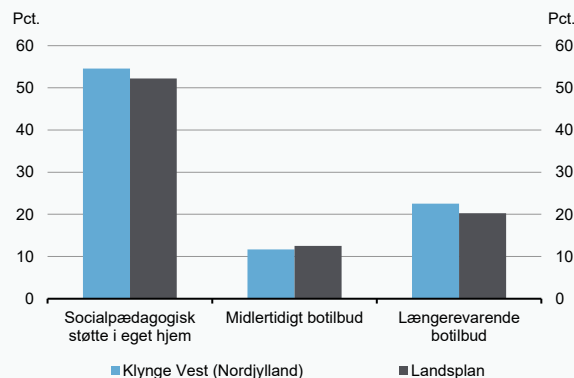

Anm.: Andelen i figur 4 kan summere til mere end 100 pct. Det skyldes, at omkring hver femte i overlapsgruppen har kontakt med psykiatrien med mere end 1 diagnose i et aktivitetsår.

Kilde: Danmarks Statistik, Sundhedsdatastyrelsen og egne beregninger.



# Klyngen Holbæk (Sjælland)

Figur 1

Andelen af voksne i psykiatrien, der modtager sociale indsatser, 2020-2022

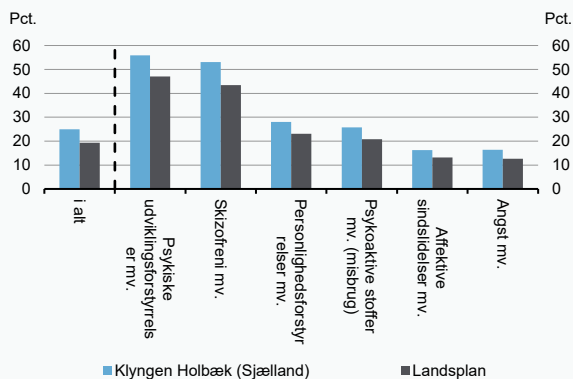

Figur 2

Andelen af voksne med sociale indsatser, der er i kontakt med psykiatrien, 2020-2022

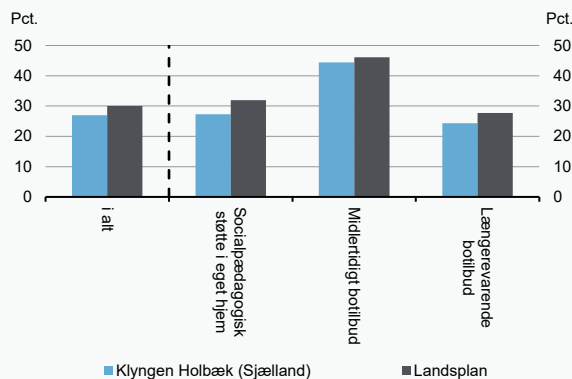

Kilde: Danmarks Statistik, Sundhedsanalyse og egne beregninger

Figur 3

Antal i overlapsgruppen pr. 1.000 voksne, 2020-2022

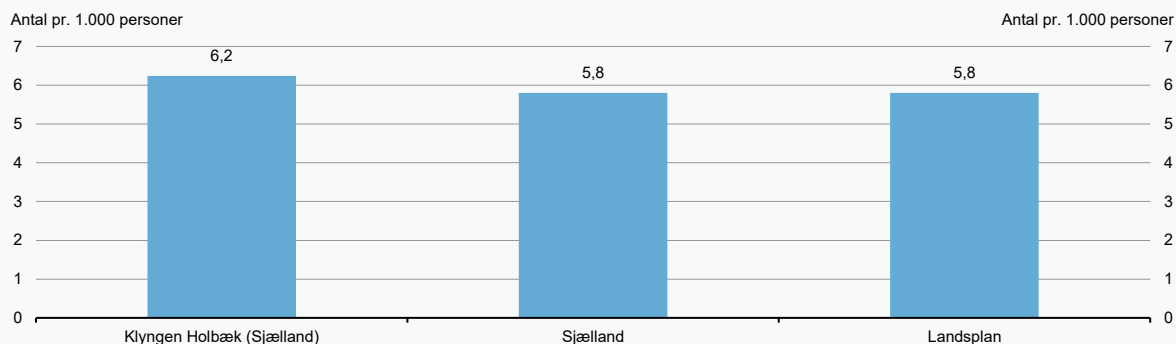

Kilde: Danmarks Statistik, Sundhedsdatastyrelsen og egne beregninger

Figur 4

Personer i overlapsgruppen fordelt i forhold til diagnoser i psykiatrien, 2020-2022

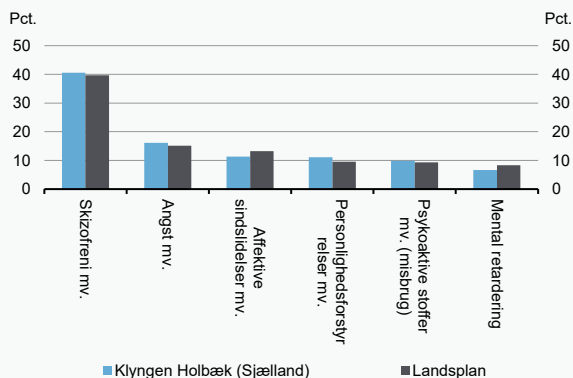

Figur 5

Personer i overlapsgruppen fordelt i forhold til sociale indsatser, 2020-2022

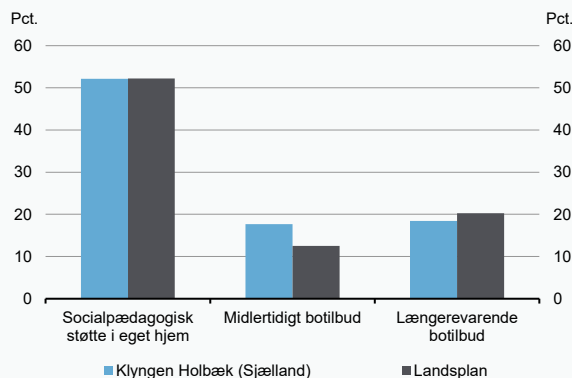

Anm.: Andelen i figur 4 kan summere til mere end 100 pct. Det skyldes, at omkring hver femte i overlapsgruppen har kontakt med psykiatrien med mere end 1 diagnose i et aktivitetsår.

Kilde: Danmarks Statistik, Sundhedsdatastyrelsen og egne beregninger.

# Klyngen Nykøbing F. (Sjælland)

Figur 1

Andelen af voksne i psykiatrien, der modtager sociale indsatser, 2020-2022

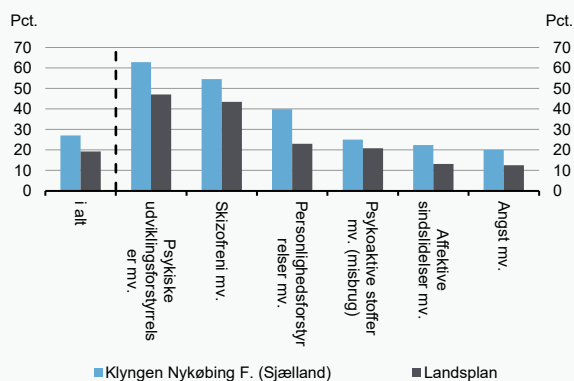

Figur 2

Andelen af voksne med sociale indsatser, der er i kontakt med psykiatrien, 2020-2022

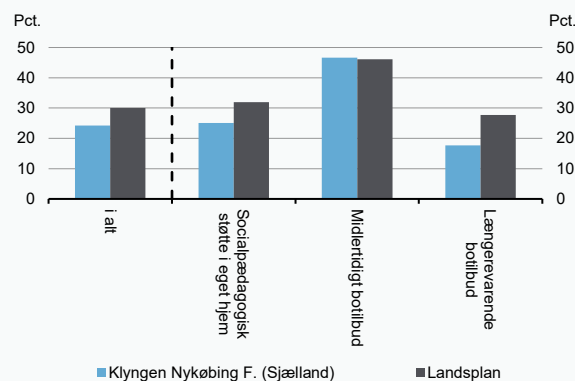

Kilde: Danmarks Statistik, Sundhedsanalyse og egne beregninger

Figur 3

Antal i overlapsgruppen pr. 1.000 voksne, 2020-2022

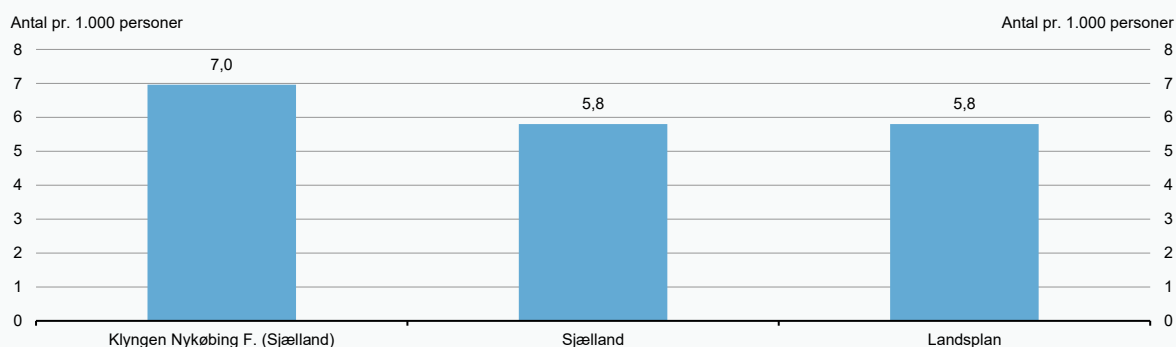

Kilde: Danmarks Statistik, Sundhedsdatastyrelsen og egne beregninger

Figur 4

Personer i overlapsgruppen fordelt i forhold til diagnoser i psykiatrien, 2020-2022

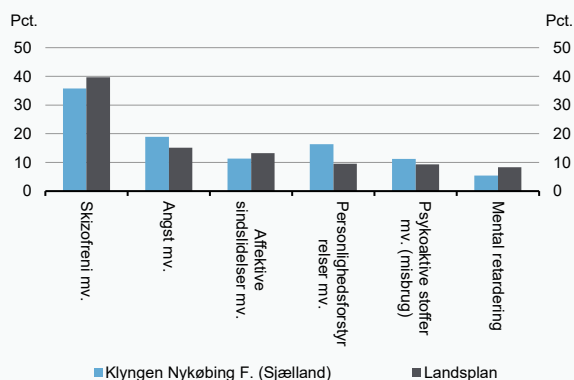

Figur 5

Personer i overlapsgruppen fordelt i forhold til sociale indsatser, 2020-2022

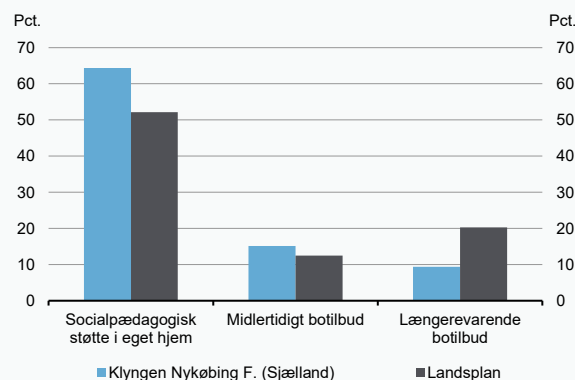

Anm.: Andelen i figur 4 kan summere til mere end 100 pct. Det skyldes, at omkring hver femte i overlapsgruppen har kontakt med psykiatrien med mere end 1 diagnose i et aktivitetsår.

Kilde: Danmarks Statistik, Sundhedsdatastyrelsen og egne beregninger.

# Klyngen Næstved/Slagelse (Sjælland)

Figur 1

Andelen af voksne i psykiatrien, der modtager sociale indsatser, 2020-2022

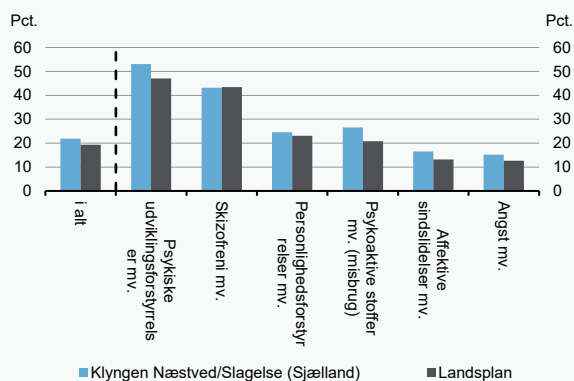

Figur 2

Andelen af voksne med sociale indsatser, der er i kontakt med psykiatrien, 2020-2022

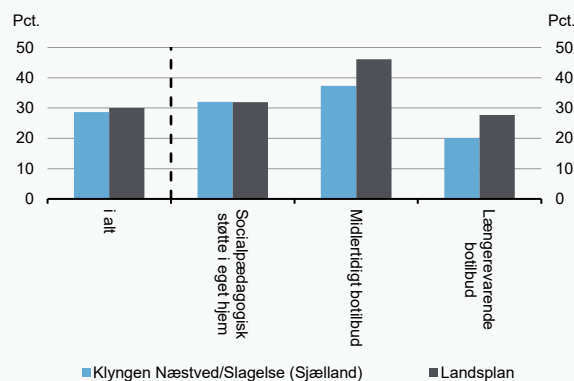

Kilde: Danmarks Statistik, Sundhedsanalyse og egne beregninger

Figur 3

Antal i overlapsgruppen pr. 1.000 voksne, 2020-2022

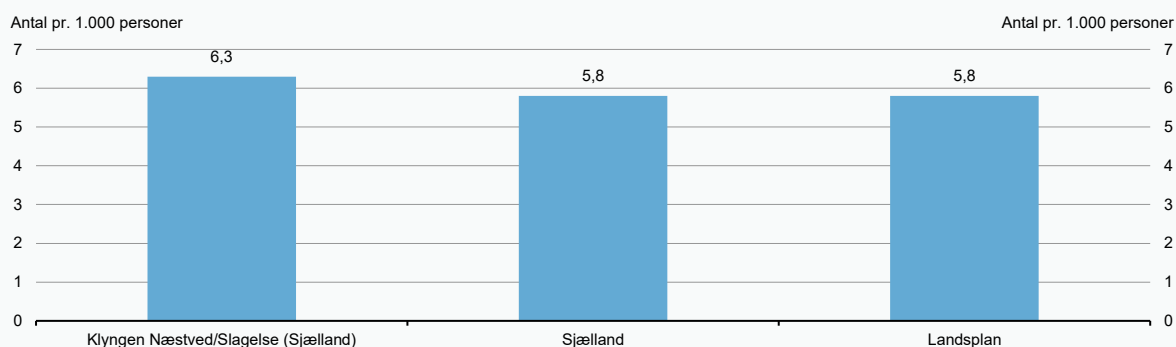

Kilde: Danmarks Statistik, Sundhedsdatastyrelsen og egne beregninger

Figur 4

Personer i overlapsgruppen fordelt i forhold til diagnoser i psykiatrien, 2020-2022

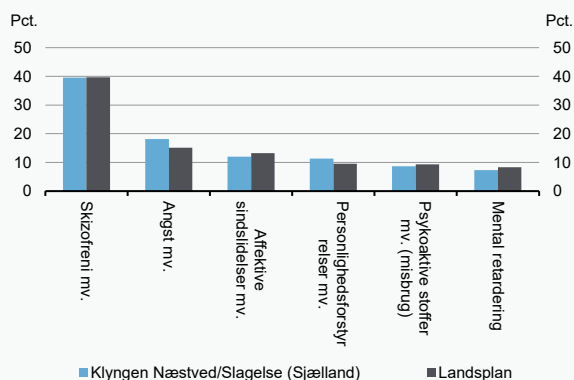

Figur 5

Personer i overlapsgruppen fordelt i forhold til sociale indsatser, 2020-2022

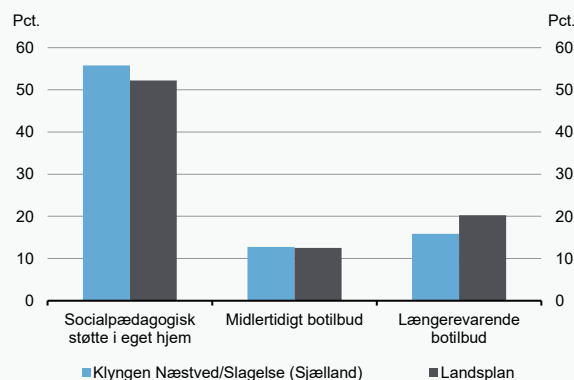

Anm.: Andelen i figur 4 kan summere til mere end 100 pct. Det skyldes, at omkring hver femte i overlapsgruppen har kontakt med psykiatrien med mere end 1 diagnose i et aktivitetsår.

Kilde: Danmarks Statistik, Sundhedsdatastyrelsen og egne beregninger.

# Klyngen Roskilde/Køge (Sjælland)

Figur 1

Andelen af voksne i psykiatrien, der modtager sociale indsatser, 2020-2022

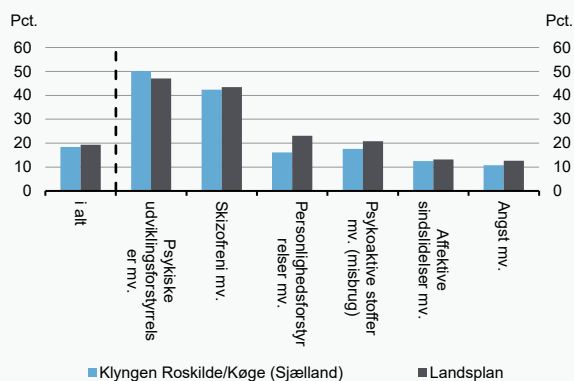

Figur 2

Andelen af voksne med sociale indsatser, der er i kontakt med psykiatrien, 2020-2022

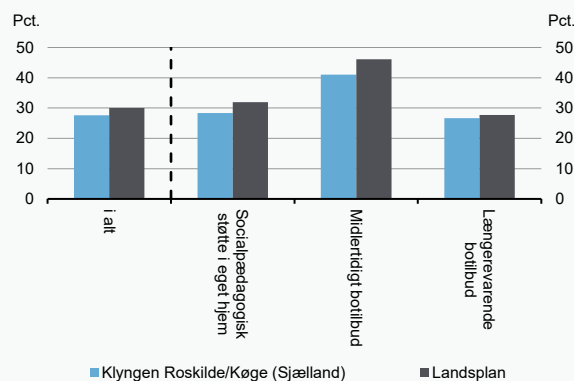

Kilde: Danmarks Statistik, Sundhedsanalyse og egne beregninger

Figur 3

Antal i overlapsgruppen pr. 1.000 voksne, 2020-2022

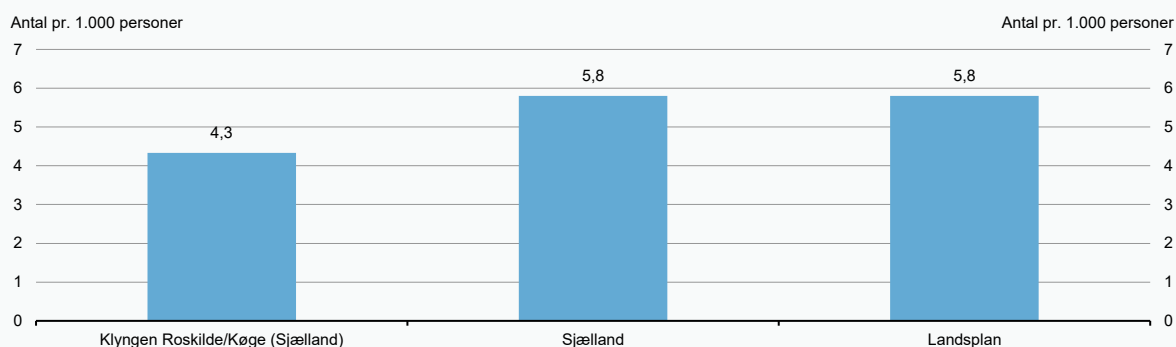

Kilde: Danmarks Statistik, Sundhedsdatastyrelsen og egne beregninger

Figur 4

Personer i overlapsgruppen fordelt i forhold til diagnoser i psykiatrien, 2020-2022

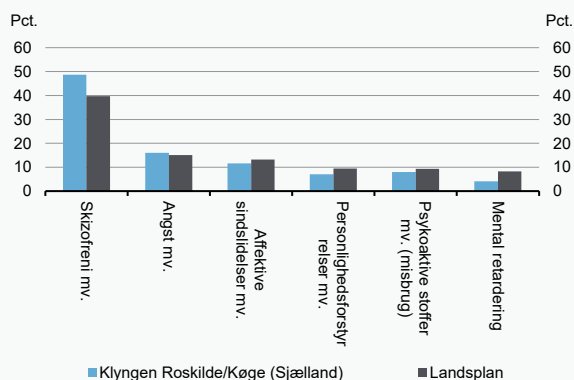

Figur 5

Personer i overlapsgruppen fordelt i forhold til sociale indsatser, 2020-2022

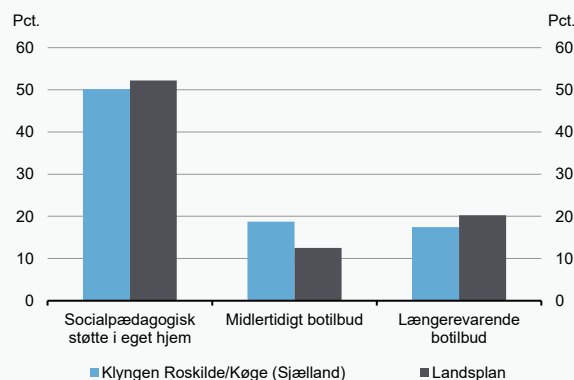

Anm.: Andelen i figur 4 kan summere til mere end 100 pct. Det skyldes, at omkring hver femte i overlapsgruppen har kontakt med psykiatrien med mere end 1 diagnose i et aktivitetsår.

Kilde: Danmarks Statistik, Sundhedsdatastyrelsen og egne beregninger.

# Lillebæltklyngen (Syddanmark)

Figur 1

Andelen af voksne i psykiatrien, der modtager sociale indsatser, 2020-2022

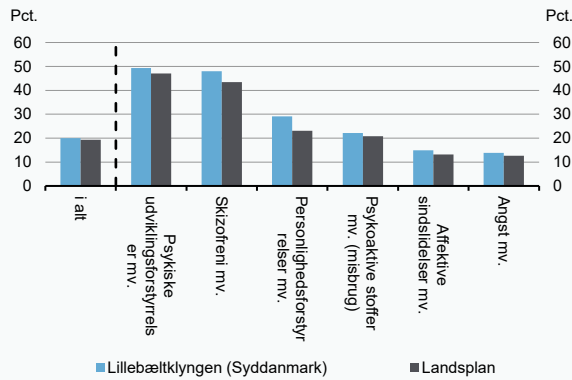

Figur 2

Andelen af voksne med sociale indsatser, der er i kontakt med psykiatrien, 2020-2022

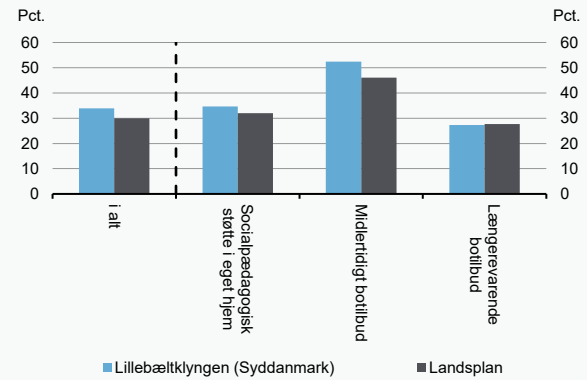

Kilde: Danmarks Statistik, Sundhedsanalyse og egne beregninger

Figur 3

Antal i overlapsgruppen pr. 1.000 voksne, 2020-2022

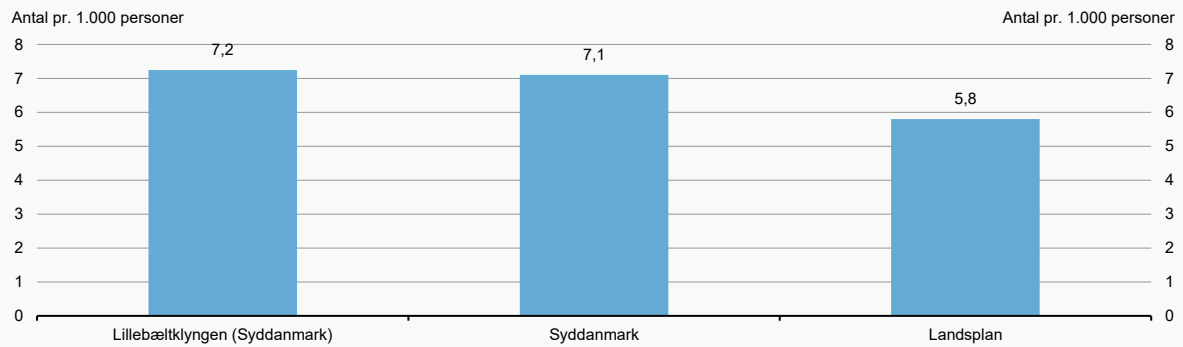

Kilde: Danmarks Statistik, Sundhedsdatastyrelsen og egne beregninger

Figur 4

Personer i overlapsgruppen fordelt i forhold til diagnoser i psykiatrien, 2020-2022

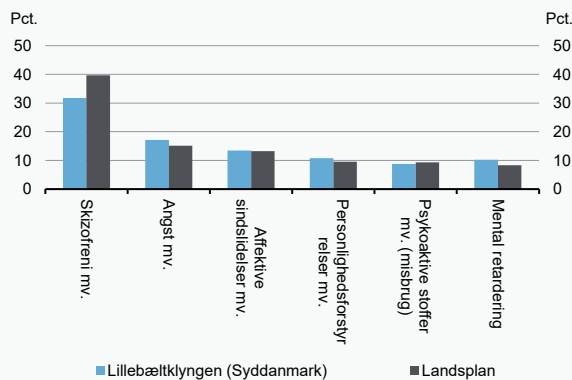

Figur 5

Personer i overlapsgruppen fordelt i forhold til sociale indsatser, 2020-2022

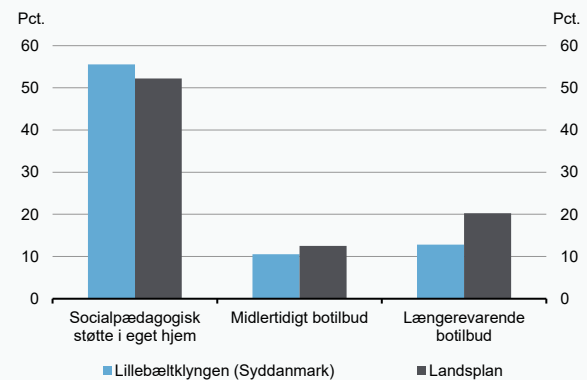

Anm.: Andelen i figur 4 kan summere til mere end 100 pct. Det skyldes, at omkring hver femte i overlapsgruppen har kontakt med psykiatrien med mere end 1 diagnose i et aktivitetsår.

Kilde: Danmarks Statistik, Sundhedsdatastyrelsen og egne beregninger.

# Midtklyngen (Midtjylland)

Figur 1

Andelen af voksne i psykiatrien, der modtager sociale indsatser, 2020-2022

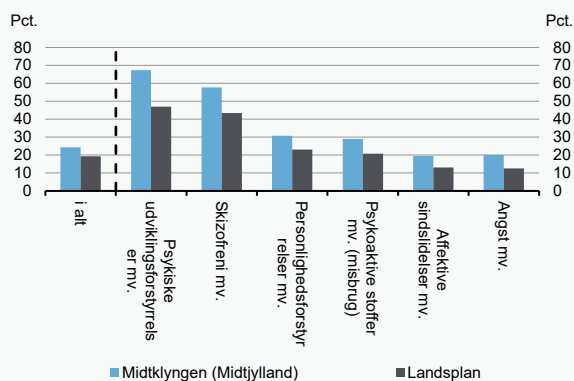

Figur 2

Andelen af voksne med sociale indsatser, der er i kontakt med psykiatrien, 2020-2022

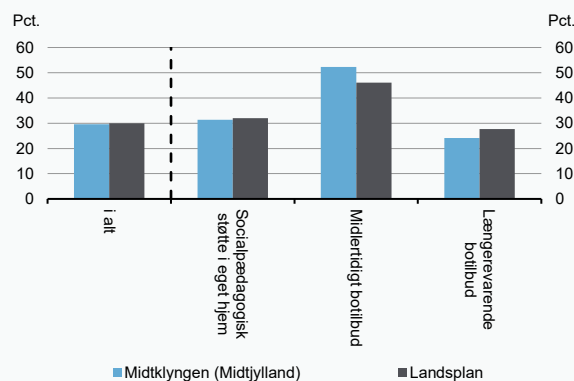

Kilde: Danmarks Statistik, Sundhedsanalyse og egne beregninger

Figur 3

Antal i overlapsgruppen pr. 1.000 voksne, 2020-2022

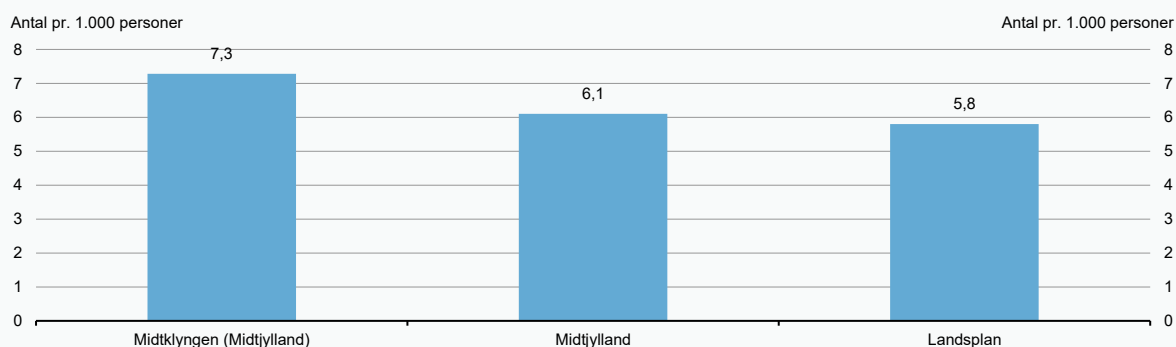

Kilde: Danmarks Statistik, Sundhedsdatastyrelsen og egne beregninger

Figur 4

Personer i overlapsgruppen fordelt i forhold til diagnoser i psykiatrien, 2020-2022

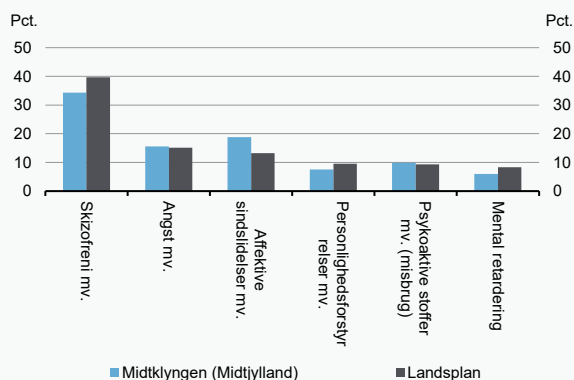

Figur 5

Personer i overlapsgruppen fordelt i forhold til sociale indsatser, 2020-2022

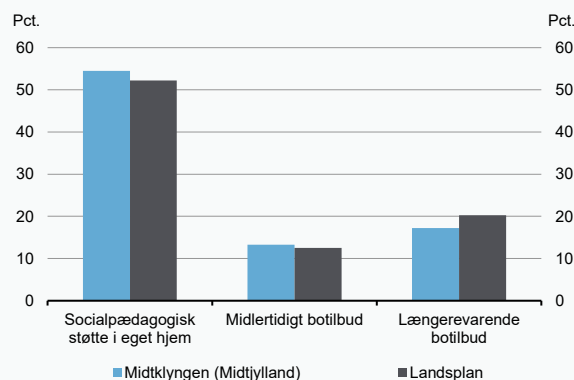

Anm.: Andelen i figur 4 kan summere til mere end 100 pct. Det skyldes, at omkring hver femte i overlapsgruppen har kontakt med psykiatrien med mere end 1 diagnose i et aktivitetsår.

Kilde: Danmarks Statistik, Sundhedsdatastyrelsen og egne beregninger.

# Randersklyngen (Midtjylland)

Figur 1

Andelen af voksne i psykiatrien, der modtager sociale indsatser, 2020-2022

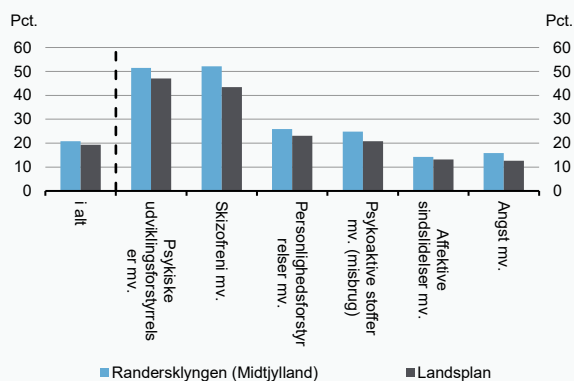

Figur 2

Andelen af voksne med sociale indsatser, der er i kontakt med psykiatrien, 2020-2022

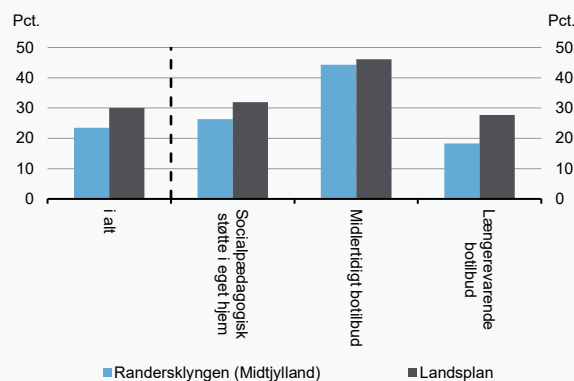

Kilde: Danmarks Statistik, Sundhedsanalyse og egne beregninger

Figur 3

Antal i overlapsgruppen pr. 1.000 voksne, 2020-2022

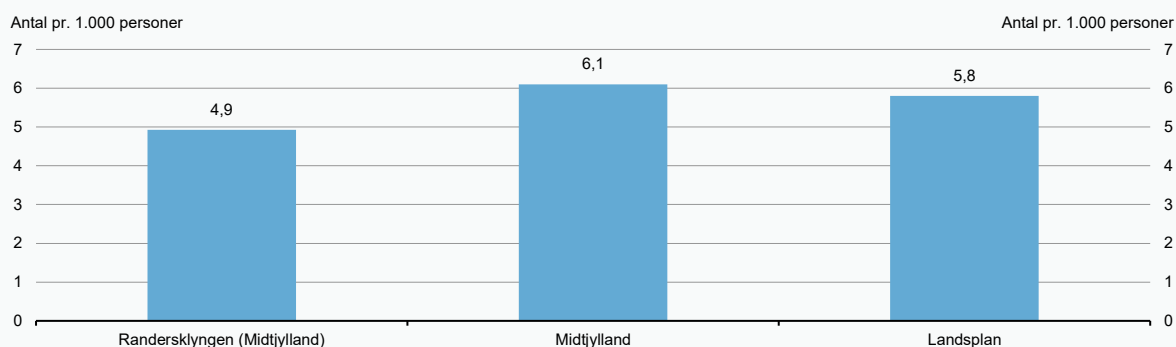

Kilde: Danmarks Statistik, Sundhedsdatastyrelsen og egne beregninger

Figur 4

Personer i overlapsgruppen fordelt i forhold til diagnoser i psykiatrien, 2020-2022

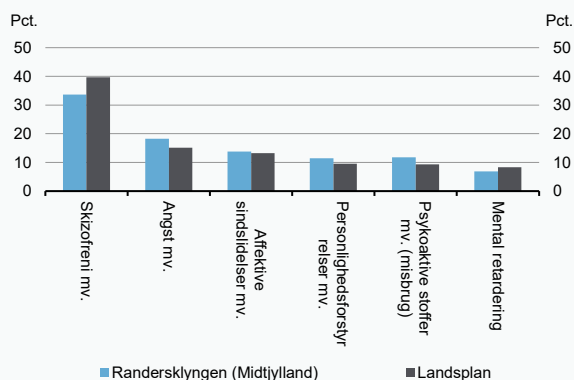

Figur 5

Personer i overlapsgruppen fordelt i forhold til sociale indsatser, 2020-2022

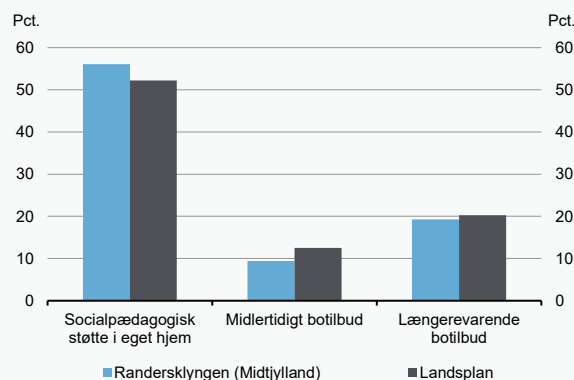

Anm.: Andelen i figur 4 kan summere til mere end 100 pct. Det skyldes, at omkring hver femte i overlapsgruppen har kontakt med psykiatrien med mere end 1 diagnose i et aktivitetsår.

Kilde: Danmarks Statistik, Sundhedsdatastyrelsen og egne beregninger.

## Sydvestjysk klynge (Syddanmark)

Figur 1

Andelen af voksne i psykiatrien, der modtager sociale indsatser, 2020-2022

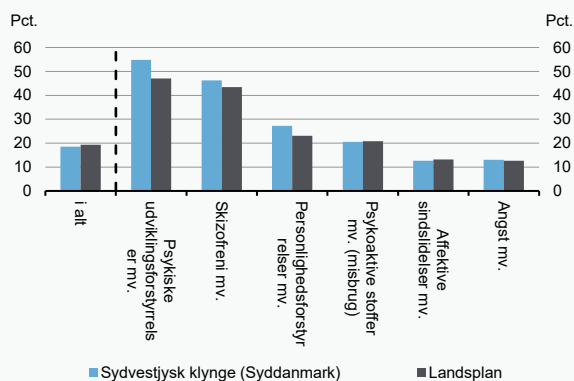

Figur 2

Andelen af voksne med sociale indsatser, der er i kontakt med psykiatrien, 2020-2022

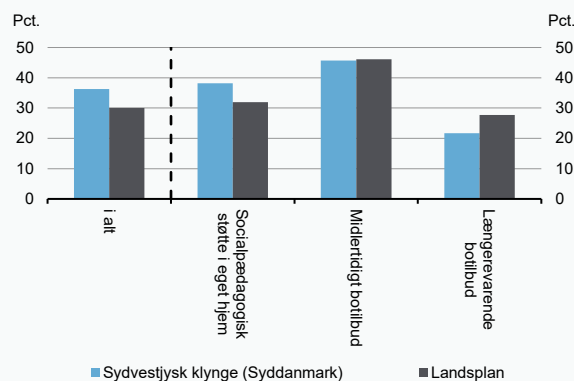

Kilde: Danmarks Statistik, Sundhedsanalyse og egne beregninger

Figur 3

Antal i overlapsgruppen pr. 1.000 voksne, 2020-2022

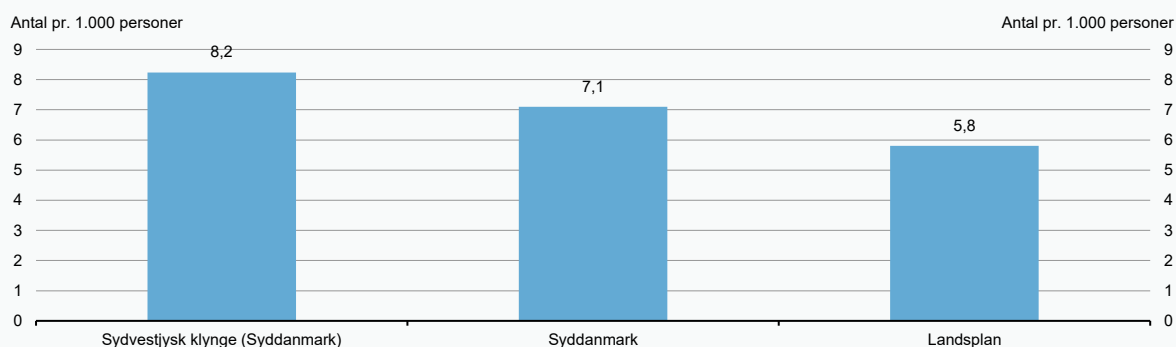

Kilde: Danmarks Statistik, Sundhedsdatastyrelsen og egne beregninger

Figur 4

Personer i overlapsgruppen fordelt i forhold til diagnoser i psykiatrien, 2020-2022

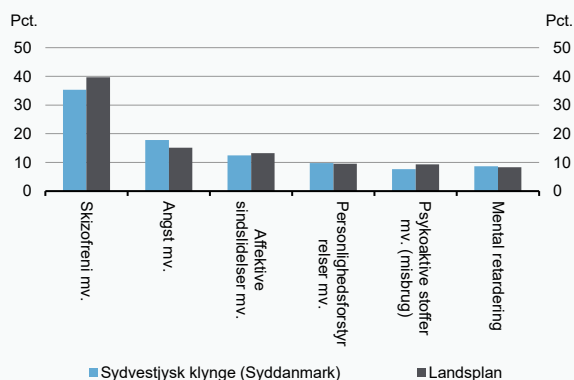

Figur 5

Personer i overlapsgruppen fordelt i forhold til sociale indsatser, 2020-2022

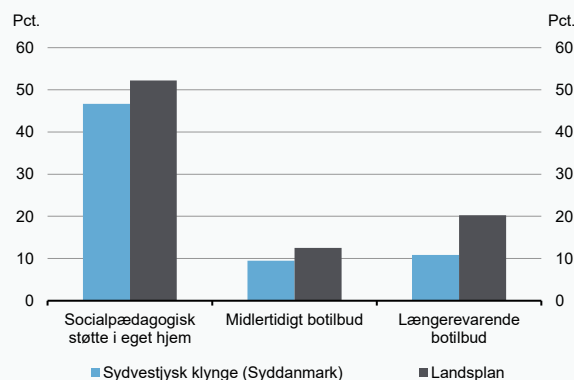

Anm.: Andelen i figur 4 kan summere til mere end 100 pct. Det skyldes, at omkring hver femte i overlapsgruppen har kontakt med psykiatrien med mere end 1 diagnose i et aktivitetsår.

Kilde: Danmarks Statistik, Sundhedsdatastyrelsen og egne beregninger.



# Sønderjysk klynge (Syddanmark)

Figur 1

Andelen af voksne i psykiatrien, der modtager sociale indsatser, 2020-2022

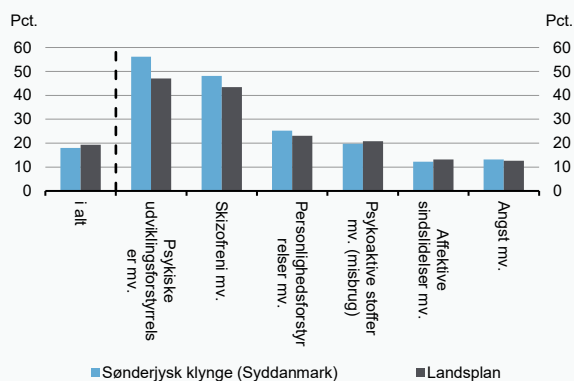

Figur 2

Andelen af voksne med sociale indsatser, der er i kontakt med psykiatrien, 2020-2022

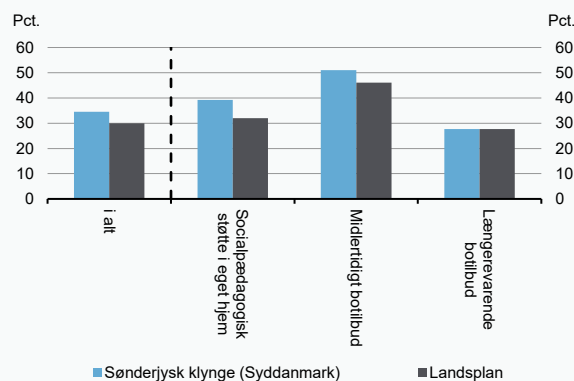

Kilde: Danmarks Statistik, Sundhedsanalyse og egne beregninger

Figur 3

Antal i overlapsgruppen pr. 1.000 voksne, 2020-2022

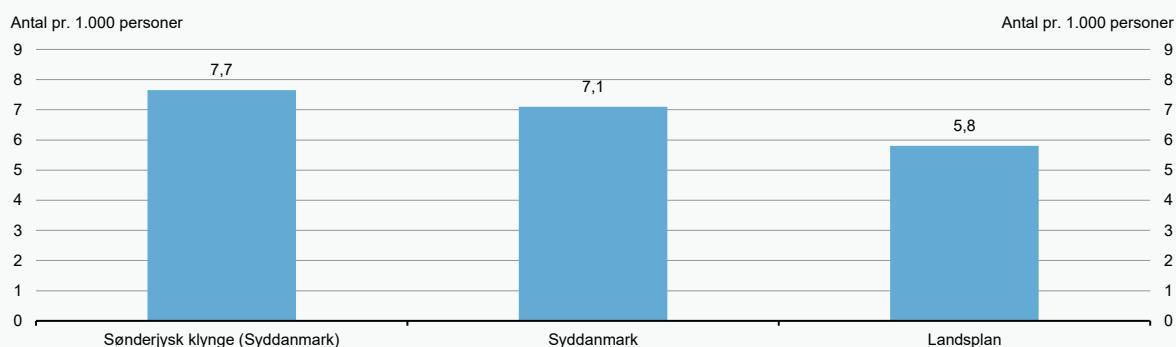

Kilde: Danmarks Statistik, Sundhedsdatastyrelsen og egne beregninger

Figur 4

Personer i overlapsgruppen fordelt i forhold til diagnoser i psykiatrien, 2020-2022

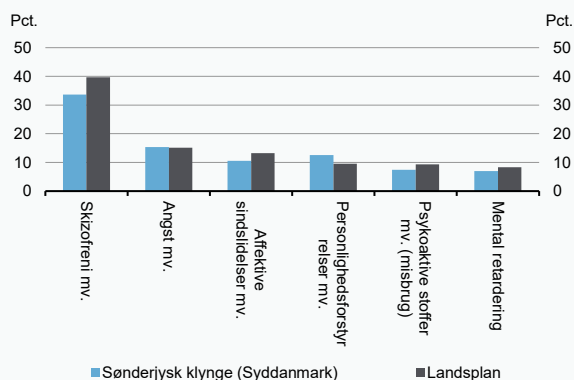

Figur 5

Personer i overlapsgruppen fordelt i forhold til sociale indsatser, 2020-2022

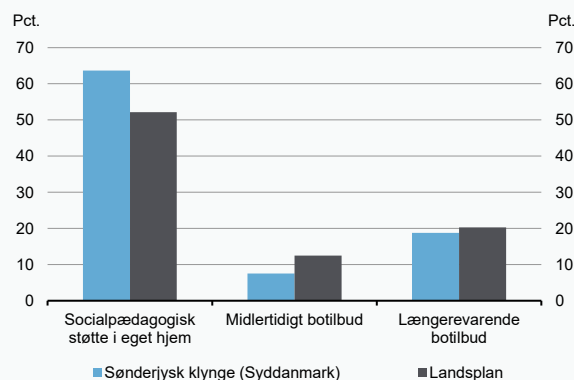

Anm.: Andelen i figur 4 kan summere til mere end 100 pct. Det skyldes, at omkring hver femte i overlapsgruppen har kontakt med psykiatrien med mere end 1 diagnose i et aktivitetsår.

Kilde: Danmarks Statistik, Sundhedsdatastyrelsen og egne beregninger.

# Århusklynge (Midtjylland)

Figur 1

Andelen af voksne i psykiatrien, der modtager sociale indsatser, 2020-2022

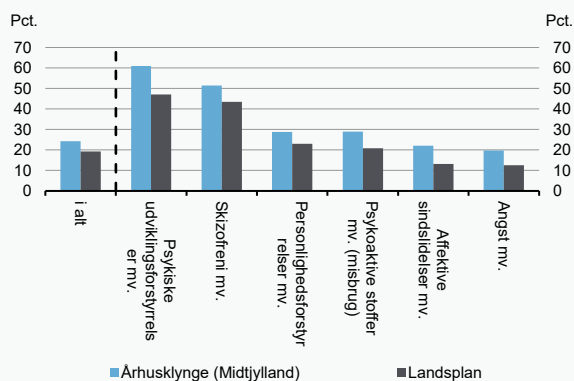

Figur 2

Andelen af voksne med sociale indsatser, der er i kontakt med psykiatrien, 2020-2022

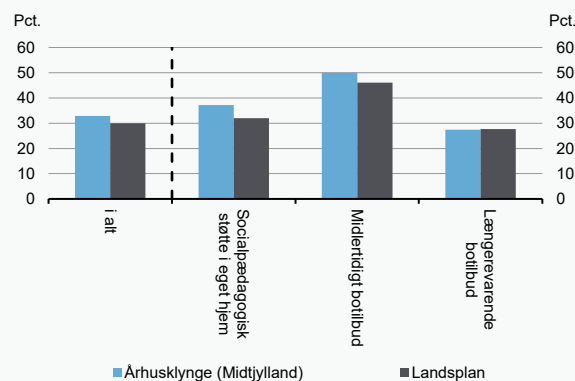

Kilde: Danmarks Statistik, Sundhedsanalyse og egne beregninger

Figur 3

Antal i overlapsgruppen pr. 1.000 voksne, 2020-2022

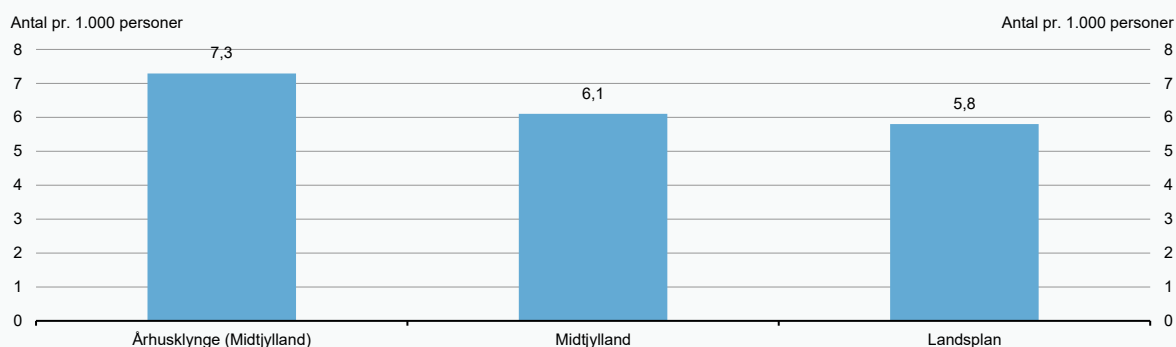

Kilde: Danmarks Statistik, Sundhedsdatastyrelsen og egne beregninger

Figur 4

Personer i overlapsgruppen fordelt i forhold til diagnoser i psykiatrien, 2020-2022

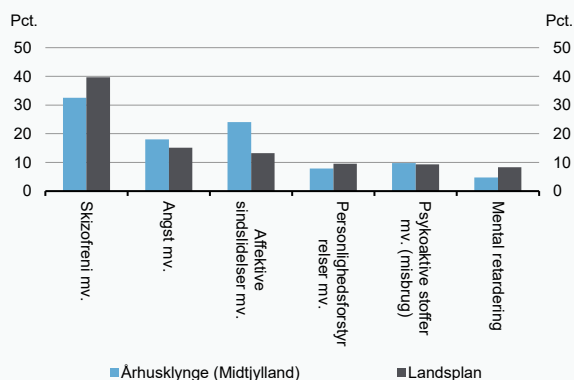

Figur 5

Personer i overlapsgruppen fordelt i forhold til sociale indsatser, 2020-2022

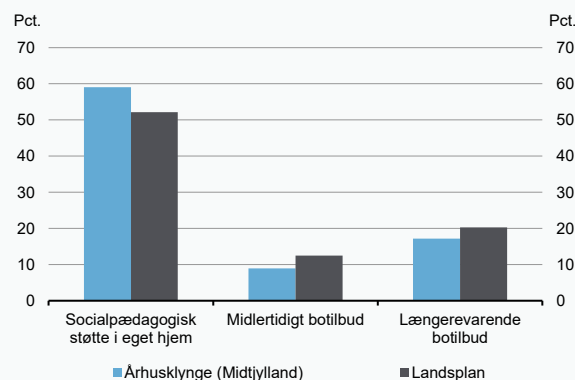

Anm.: Andelen i figur 4 kan summere til mere end 100 pct. Det skyldes, at omkring hver femte i overlapsgruppen har kontakt med psykiatrien med mere end 1 diagnose i et aktivitetsår.

Kilde: Danmarks Statistik, Sundhedsdatastyrelsen og egne beregninger.